

ZAKŁAD PROJEKTOWO-WYKONAWCZY

ERD

38-400 Krosno ul. Zagórze 6i, tel. (013) 43 264 79, kom. 501-508-381

KONTO PKO BP S.A. o/Krosno 86 10202964 0000 620200042549, NIP 684-000-21-68

Zakres świadczonych usług: Projektowanie techniczne i wykonawstwo instalacji i sieci teletechnicznych, kosztorysowanie, doradztwo i nadzór techniczny, pomiary elektryczne. Wszystkie usługi wykonywane są w oparciu o moralność katolicką.

PROJEKT BUDOWLANY

NAZWA INWESTYCJI: „Budowa sieci energetycznej o napięciu znamionowym poniżej 1kV, stanowiącej odcinek oświetlenia ścieżki pieszej na odcinku od ulicy Granicznej do ul. Kościelnej w Pustynach gm. Krościenko Wyżne pow. krośnieński.”

Adnotacje urzędowe:

Starostwo Powiatowe
w Krośnie

NIE WNOSZĘ SPRZECIWI
ZAŁĄCZNIK DO ZGŁOSZENIA

znak: AB 6743.16, 1.2016-047
z dnia 28.12.2016r.

Z up. STAROSTY

Katarzyna Staroń - Wilk
Naczelnik Wydziału
Architektury i Budownictwa

INWESTOR:

GINA KROŚCIENKO WYŻNE

ul. Południowa 9

38-422 Krościenko Wyżne

Branża : Energetyczna – „Własność Odbiorcy”

Lokalizacja : Pustyny gm. Krościenko Wyżne

Nr ewid. działek: 5115, 5103, 5102, 5100, 5141, 5135, 5132/2, 5132/1, 5094, 5131/1, 5130/2, 5130/1, 5129/1, 5129/2, 5128, 5127, 5126, 5125, 5067, 5066, 5065, 4871, 5191/1, 5190/2, 5211, 5190/3, 5190/4, 5189/1, 5186/2, 5185/3, 5183/1, 5181/1, 5180/1, 5179/1, 5167/2, 5166/1, 5050/2
– obręb Krościenko Wyżne

Nr archiwalny: 1/PB-OSW_PUSTYNY/2016

Opracował:

inż. Marian Erd
upr. nr A-649-I-1/80

inż. MARIAN ERD
Uprawniony do projektowania, kierowania
Nadzorowania i kosztorysowania sieci i instalacji
elektrycznych i teletechnicznych A-649-I-1/80
wydane przez Międzywojewódzkie
.....

Spis zawartości projektu budowlanego:

1. Strona tytułowa
2. Oświadczenie projektanta
3. Zaświadczenie PIIB
4. Uprawnienia projektanta
5. Opis techniczny
6. Wypis i wyrys z MPZP
7. Warunki przyłączenia RE Krosno
8. Odpis protokołu z Narady Koordynacyjnej
9. Wypisy z ewidencji gruntów
10. Rys. 1 – orientacja
11. Rys. 2-4 – plan sytuacyjny
12. Informacja BIOZ

Kody i nazwy robót (CPV):

- 45231400-9 Roboty budowlane w zakresie budowy linii energetycznych
- 45316110-9 Instalowanie urządzeń oświetlenia drogowego
- 45317300-5 Instalowanie elektrycznych urządzeń rozdzielczych
- 45310000-3 Roboty instalacyjne elektryczne

Krosno; grudzień 2016r.

Egz. Nr 1-4 – SP Krosno / Inwestor
Egz. Nr 5 – A/a

Ab. 6743. 16. 1. 2016. CM

G2. Marzerek
2016-12-28

GMINA KROŚCIENKO WYŻNE
38-422 Krościenko Wyżne
ul. Południowa 9, woj. podkarpackie
(zawiadamiający)
NIP 684-23-04-257, Regon 140240577
tel. 13-431-51-00, fax: 13-431-68-60

(adres)



Krosno, dnia

Starosta Krośnieński

2016 12 30

z. 34/2016

BIP: 30.12.2016

Zgłoszenie o przystąpieniu do budowy/wykonywania robót budowlanych nie wymagających pozwolenia na budowę.

Zgodnie z art. 30 ust. 1, art. 29 ust. 1 pkt 9 ustawy z dnia 7 lipca 1994 r. Prawo budowlane (Dz. U. z 2010 r. Nr 243 poz. 1623 z późn.zm.) zawiadamiam, że zamierzam przystąpić do budowy sieci energetycznej o napięciu znamionowym poniżej 1kV, stanowiącej odcinek oświetlenia ścieżki pieszej na odcinku od ulicy Granicznej do ul. Kościelnej w miejscowości Pustyny gmina Krościenko Wyżne na nieruchomości przy ul. nr
nr ewidencyjny gruntów 5115, 5103, 5102, 5100, 5141, 5135, 5132/2, 5132/1, 5094, 5131/1, 5130/2, 5130/1, 5129/1, 5129/2, 5128, 5127, 5126, 5125, 5067, 5066, 5065, 4871, 5191/1, 5190/2, 5211, 5190/3, 5190/4, 5189/1, 5186/2, 5185/3, 5183/1, 5181/1, 5180/1, 5179/1, 5167/2, 5166/1, 5050/2, stanowiącej własność
dz. nr 5141, 5130/1, 5129/1, 5211 – Gmina Krościenko Wyżne, 38-422 Krościenko Wyżne ul. Południowa 9
dz. nr 5115 – Parafia Rzymsko-Katolicka – 38-422 Krościenko Wyżne, Pustyny ul. Kościelna 8
dz. nr 5103 – Kościółek Kamil – 38-422 Krościenko Wyżne, Pustyny ul. Dukielska 92
- Kościółek Katarzyna – 38-422 Krościenko Wyżne, Pustyny ul. Dukielska 92
dz. nr 5102 – Bargiel Teresa – 38-422 Krościenko Wyżne, Pustyny ul. Dukielska 98
dz. nr 5100 – Omachel Piotr – 38-430 Miejsce Piastowe, Zalesie 89
Omachel Małgorzata – 38-430 Miejsce Piastowe, Zalesie 89
dz. nr 5135 – Omachel Piotr – 38-430 Miejsce Piastowe, Zalesie 89
Omachel Małgorzata – 38-430 Miejsce Piastowe, Zalesie 89
dz. nr 5132/2 – Kielar Agnieszka – 38-422 Krościenko Wyżne, Pustyny ul. Dukielska 116
dz. nr 5132/1 – Betlej Anna Katarzyna – 38-422 Krościenko Wyżne, Pustyny ul. Dukielska 116
dz. nr 5094 – Kondracka Irena – 38-422 Krościenko Wyżne, Pustyny ul. Dukielska 126
dz. nr 5131/1 – Fil Robert – 38-422 Krościenko Wyżne, ul. Północna 397
Fil Małgorzata – 38-422 Krościenko Wyżne, ul. Północna 397
dz. nr 5130/2 – Ekiert Anna – 38-422 Krościenko Wyżne, Pustyny ul. Dukielska 120
dz. nr 5129/2 – Karnas Kamil – 38-422 Krościenko Wyżne, Pustyny ul. Dukielska 134
dz. nr 5128 – Półchłopek Kazimierz – 38-422 Krościenko Wyżne, Pustyny ul. Dukielska 148
Półchłopek Krystyna Maria – 38-422 Krościenko Wyżne, Pustyny ul. Dukielska 148
dz. nr 5127 – Omachel Tadeusz – 38-422 Krościenko Wyżne, Pustyny ul. Wspólna 25
dz. nr 5126 – Tomoń Krzysztof – 38-430 Miejsce Piastowe, ul. Jaćmierz 10
Tomoń Justyna – 38-422 Krościenko Wyżne, Pustyny ul. Dukielska 160
dz. nr 5125 – Tomoń Krzysztof – 38-430 Miejsce Piastowe, ul. Jaćmierz 10
Tomoń Justyna – 38-422 Krościenko Wyżne, Pustyny ul. Dukielska 160
dz. nr 5067 – Leśniak Kazimierz Antoni – 38-422 Krościenko Wyżne, Pustyny ul. Dukielska 184
Leśniak Marta – 38-422 Krościenko Wyżne, Pustyny ul. Dukielska 184
dz. nr 5066 – Śliwińska Stefania – 38-422 Krościenko Wyżne, Pustyny ul. Dukielska 182
dz. nr 5065 – Śliwińska Stefania – 38-422 Krościenko Wyżne, Pustyny ul. Dukielska 182
dz. nr 4871 – Skarb Państwa Krosno ul. Bieszczadzka 1 – własność / Podkarpacki Zarząd Melioracji i Urządzeń Wodnych w Rzeszowie 35-959 Rzeszów, ul. Hetmańska 9 – zarządca
dz. nr 5191/1 – Gerlach Jan – 38-422 Krościenko Wyżne, Pustyny ul. Dukielska 200
Gerlach Anna – 38-422 Krościenko Wyżne, Pustyny ul. Dukielska 200
dz. nr 5190/2 – Zygarowicz Aleksandra – 38-422 Krościenko Wyżne, Pustyny ul. Graniczna 8
Zygarowicz Michał – 38-422 Krościenko Wyżne, Pustyny ul. Graniczna 8
dz. nr 5190/3 – Zygarowicz Michał – 38-422 Krościenko Wyżne, Pustyny ul. Graniczna 8
dz. nr 5190/4 – Zygarowicz Aleksandra – 38-422 Krościenko Wyżne, Pustyny ul. Graniczna 8
dz. nr 5189/1 – Fejkiel Stanisław – 38-400 Krosno, ul. Bohaterów Westerplatte 18a/16
dz. nr 5186/2 – Frydrych Józef – 38-422 Krościenko Wyżne, Pustyny ul. Graniczna 18
Frydrych Maria – 38-422 Krościenko Wyżne, Pustyny ul. Graniczna 18
Frydrych Paweł – 38-422 Krościenko Wyżne, Pustyny ul. Graniczna 18

NIE WNOŚZĘ SPRZECIWU

Starosta

Katarzyna Baran Wilk
Naczelnik Wydziału
Architektury i Budownictwa

Frydrych Robert - 38-422 Krościenko Wyżne, Pustyny ul. Graniczna 18
dz.nr 5185/3 – Rajs Stefan - 38-422 Krościenko Wyżne, Pustyny ul. Graniczna 24
dz.nr 5183/1 – Nagórska Wanda - 38-422 Krościenko Wyżne, Pustyny ul. Graniczna 32
dz.nr 5181/1 – Prajsnar Bogdan - 38-422 Krościenko Wyżne, Pustyny ul. Graniczna 60
Prajsnar Maria - 38-422 Krościenko Wyżne, Pustyny ul. Graniczna 60
dz.nr 5180/1 – Bolek Justyna – 38-422 Krościenko Wyżne, Pustyny ul. Księża 38
dz.nr 5179/1 – Lorens Zofia - 38-422 Krościenko Wyżne, Pustyny ul. Graniczna 64
dz.nr 5167/2 – Lorens Stanisław – 38-400 Krosno, ul. Żółkiewskiego 136
dz.nr 5166/1 – Pilch Janina – 36-230 Domaradz, Domaradz 233
dz.nr 5050/2 – Gosztyła Marek - 38-422 Krościenko Wyżne, Pustyny ul. Graniczna 72
Gosztyła Marek - 38-422 Krościenko Wyżne, Pustyny ul. Graniczna 72

Termin rozpoczęcia robót:..... 2017 -02- 01

Do wniosku załączam* :

1. oświadczenie o prawie dysponowania nieruchomością na cele budowlane
2. szkic sytuacyjny w skali: **1:500** stanowiący integralną część niniejszego zgłoszenia
3. opis robót budowlanych (przeznaczenie obiektu, rodzaj, zakres i sposób wykonania):

4. pozwolenia wymagane przepisami szczególnymi
5. uzgodnienia wymagane przepisami szczególnymi
6. inne.....
7. Wniosek i wszystkie załączniki stanowią integralną część zgłoszenia.

* *niepotrzebne skreślić*

Pouczenie

- Zgłoszenia należy dokonać przed terminem zamierzonego rozpoczęcia robót budowlanych. Do wykonania robót budowlanych można przystąpić, jeżeli w terminie 30 dni od dnia doręczenia zgłoszenia właściwy organ nie wniesie, w drodze decyzji, sprzeciwu i nie później niż po upływie 2 lat od określonego w zgłoszeniu terminu ich rozpoczęcia. (art. 30 ust. 2).
- Przystąpienie do wykonywania robót przed potwierdzeniem zgłoszenia lub mimo sprzeciwu organu będzie traktowane jako samowola budowlana i poddane rygorowi wynikającym z obowiązujących przepisów prawa (art. 48, 50 i 51).
- Zgodnie z art. 42 ust 3 Prawa budowlanego budowa instalacji zbiornikowych na gaz płynny z pojedynczym zbiornikiem o pojemności do 7 m³, przeznaczonych do zasilania instalacji gazowych w budynkach mieszkalnych jednorodzinnych, wymaga objęcia kierownictwa budowy oraz nadzoru nad robotami przez osobę posiadającą uprawnienia budowlane w odpowiedniej specjalności.

Zgodność powyższych danych i przyjęcie
obowiązków zawartych w pouczeniu
potwierdzam własnoręcznym podpisem

WÓJT
.....
mgr inż. *[podpis]* (podpis inwestora)

I. Opis techniczny

1. Przedmiot inwestycji
2. Obszar oddziaływania obiektu
3. Projektowane zagospodarowanie terenu
4. Zestawienie powierzchni terenu
5. Informacje o zabytkach
6. Wpływ eksploatacji górniczej
7. Przewidywane zagrożenia dla środowiska
8. Uwagi ogólne
9. Przepisy i normy

II. Obliczenia techniczne

III. Załączniki:

1. Oświadczenie projektanta
2. Zaświadczenie PIIB
3. Uprawnienia projektanta
4. Wypis i wyrys z Miejscowego Planu Zagospodarowania Przestrzennego
5. Warunki Dostarczania i Odbioru Energii Elektrycznej z RE Krosno
(Umowa, Oświadczenie projektanta).
6. Odpis protokołu z Narady Koordynacyjnej w Krośnie
7. Uzgodnienie z PZMiUW w Rzeszowie, Oddział Sanok,
- Zgłoszenie wykonania czynności, robót lub urządzeń wodnych nie wymagających
pozwolenia wodnoprawnego
8. Wykaz podmiotów i działek, mapa ewidencyjna.

IV. Rysunki:

1. Orientacja rys. 1
2. Projekt sytuacyjny, mapa w skali 1:500 rys. 2,3,4.

I. Opis techniczny

1. Przedmiot inwestycji

Przedmiotem inwestycji jest budowa sieci energetycznej „WO” - Własności odbiorcy tj. Gminy Krościenko Wyżne o napięciu znamionowym poniżej 1kV, stanowiącej odcinek oświetlenia ścieżki pieszej na odcinku pomiędzy ul. Graniczną a ulicą Kościelną w miejscowości Pustyny gm. Krościenko Wyżne.

Inwestorem zadania jest:

Gmina Krościenko Wyżne
38-422 Krościenko Wyżne ul. Południowa 9

Zakres projektu:

Linia oświetleniowa kablowa nN YAKY 4x35mm² długości trasowej 698 m.

2. Obszar oddziaływania obiektu

Ograniczenia, jakie wynikają z możliwości zagospodarowania lub zabudowy terenu przez nieruchomości znajdujące się na trasie projektowanej inwestycji oraz uregulowania odnoszące się do odległości innych obiektów i granic nieruchomości stanowią przepisy z zakresu budowy elektroenergetycznych linii kablowych i ochrony przeciwporażeniowej:

N-SEP-004 „Elektroenergetyczne i sygnalizacyjne linie kablowe”,
PN-92/E-05009/41 „Ochrona przeciwporażeniowa”

Z przepisów tych wynika, iż budowa sieci energetycznej oświetleniowej obejmuje swoim obszarem oddziaływania na nieruchomości oznaczone jako działki nr: 5115, 5103, 5102, 5100, 5141, 5135, 5132/2, 5132/1, 5094, 5131/1, 5130/2, 5130/1, 5129/1, 5129/2, 5128, 5127, 5126, 5125, 5067, 5066, 5065, 4871, 5191/1, 5190/2, 5211, 5190/3, 5190/4, 5189/1, 5186/2, 5185/3, 5183/1, 5181/1, 5180/1, 5179/1, 5167/2, 5166/1, 5050/2 położone w miejscowości Pustyny gm. Krościenko Wyżne.

3. Projektowane zagospodarowanie terenu

Zgodnie ze zleceniem z Gminy Krościenko Wyżne, a także z ramach posiadanych rezerw na mocy przyłączeniowej do sieci energetycznej RZE RE Krosno na istniejącej sieci oświetleniowej w Pustynach dla wykonania oświetlenia ścieżki pieszej w miejscowości Pustyny na odcinku od ulicy Granicznej do ulicy Kościelnej przyjmuje się następujące projektowe rozwiązania techniczne:

W celu realizacji oświetlenia należy wybudować linię oświetleniową kablem ziemnym typu YAKY 4x35mm² od istniejącej lampy oświetleniowej nr 93/20 zlokalizowanej na działce nr

5115 do projektowanej lampy oświetleniowej nr LO-19. Długość trasowa projektowanej linii wyniesie 698 m.

Na skrzyżowaniach kabla energetycznego z istniejącym uzbrojeniem, ciekim wodnym, drogami o nawierzchni utwardzonej na kablu energetycznym zabudować rury osłonowe grubościennie zgodnie wykazem obiektów rys. 2, 3, 4.

Przekroczenie cieków „bez nazwy „ realizować zgodnie z uzgodnieniem projektu przez Podkarpacki Zarząd Melioracji i Urządzeń Wodnych w Rzeszowie, Oddział w Sanoku, pismo znak: Ikr.506.110.2016 z dnia 13.12.2016 r. oraz Zgłoszeniem wykonania czynności, robót lub urządzeń wodnych nie wymagających pozwolenia wodnoprawnego.

Do budowy oświetlenia stosować słupy aluminiowe anodowane oksydowane zamontowane na fundamencie prefabrykowanym B-50.

W celu uziemienia lamp układać łącznie z kablem bednarkę ocynkowaną FeZn 25x4mm. Trasę kabla i lokalizację lamp podano na planie sytuacyjnym. Kable w słupach łączyć za pomocą złącz słupowych typu IZK. Oprawy zabezpieczyć wkładką WtiS 4A. Oświetlenie odcinka ścieżki realizować za pomocą opraw typu LED 36W.

Prace wykonać zgodnie z obowiązującymi przepisami BHP, Prawa Budowlanego i stosownymi normami przez Zakład Usługowy lub Przedsiębiorstwo.

Linia nN zasilana jest ze stacji transformatorowej „PUSTYNY nr 1”

Ochrona dodatkowa od porażeń:

Dodatkową ochroną od porażeń dotykiem stanowić będzie skuteczne szybkie wyłączenie w układzie pracy TT, poprzez podłączenie wszystkich opraw i metalowych części do przewodu PEN.

Pomiar i sterowanie:

Istniejący układ pomiarowy zlokalizowany jest w szafie rozdzielczej stacji transformatorowej PUSTYNY nr 1.

4. Zestawienie powierzchni terenu

Nie dotyczy

5. Informacje o zabytkach

Nie dotyczy

6. Wpływ eksploatacji górniczej

Nie dotyczy

7. Przewidywane zagrożenia dla środowiska

Przedmiotowa inwestycja nie będzie negatywnie wpływać na środowisko. Teren na którym usytuowana jest inwestycja nie znajduje się w obszarze chronionym, nie objęta jest obszarem NATURA 2000 oraz nie występują inne formy objęte ochroną przyrody.

Inwestycja jest zgodna z ustaleniami Miejscowego Planu Zagospodarowania Przestrzennego Gminy Krościenko Wyżne zatwierdzonego Uchwałą nr XIII/84/2004 Rady Gminy Krościenko Wyżne z dnia 31 marca 2004 r. (wypis z MPZP znak: WGOŚ.I.6727.3.27.2016 z 27.10.2016 r.

8. Uwagi ogólne

1. Roboty zlecić uprawnionemu i doświadczonemu wykonawcy
2. Układanie kabla prowadzić pod nadzorem pracownika Inwestora
3. Przed całkowitym zasypaniem zlecić inwentaryzację geodezyjną powykonawczą.
4. Całość robót prowadzić zgodnie z obowiązującymi normami i przepisami, a szczególnie z Prawem Budowlanym, PBUE i zgodnie z projektem
5. Przestrzegać przepisów BHP
6. Uwzględnić uwagi zawarte w poszczególnych protokołach uzgodnień tj. ZUD Krosno

9. Przepisy i normy

1. Przepisy Budowy Urządzeń Elektrycznych z 1988r.
2. Katalog linii tom I i II opracowany przez ELPROJEKT Poznań
3. Normy PN-E-05100-1 i PN-76/E-05125.

II. Obliczenia techniczne

1. Dotychczasowe zapotrzebowanie mocy w układzie trójfazowym dla toru 1 + 2.

$$P = 3,68 \text{ kW} \quad \text{dla } l = 730 \text{ m} \quad \text{i} \quad S = 35 \text{ mm}^2$$

2. Dobudowa odcinka nowego oświetlenia, zapotrzebowanie mocy w układzie trójfazowym.

$$\text{Projektowana moc lamp LED: } P = 19 \text{ szt.} \times 36 \text{ W} = 0,684 \text{ kW}$$

3. RAZEM pkt. 1 + 2.

$$\Sigma P = 4,364 \text{ kW} \quad \text{dla } \Sigma l = 1428 \text{ m} \quad \text{i} \quad S = 35 \text{ mm}^2$$

W oparciu o warunki dostarczania energii nr DAD61205490 z dnia: 29.12.2012 r.

$P = 5 \text{ kW} > 4,364 \text{ kW}$ - warunek limitu przydziału mocy spełniony.

Spadek napięcia:

$$\Delta U = \frac{100 \cdot P \cdot l}{\sqrt{3} \cdot U^2} = 3,1\% < 5\% \quad \text{- warunek spełniony}$$

III. Załączniki:

1. Oświadczenie projektanta
2. Zaświadczenie PIIB
3. Uprawnienia projektanta
4. Wypis i wyrys z Miejscowego Planu Zagospodarowania Przestrzennego
5. Warunki Dostarczania i Odbioru Energii Elektrycznej z RE Krosno
(Umowa, Oświadczenie projektanta).
6. Odpis protokołu z Narady Koordynacyjnej w Krośnie
7. Uzgodnienie z PZMiUW w Rzeszowie, Oddział Sanok,
- Zgłoszenie wykonania czynności, robót lub urządzeń wodnych nie wymagających
pozwolenia wodnoprawnego
8. Wykaz podmiotów i działek, mapa ewidencyjna

Marian Erd
38-400 Krosno
ul. Zagórze 6i

OŚWIADCZENIE PROJEKTANTA

Na podstawie art.20 ust.4 Ustawy Prawo Budowlane z dnia: 07.07.2004 r. z późniejszymi zmianami niniejszym oświadczam, że projekt budowlany: „**Budowa sieci energetycznej o napięciu znamionowym poniżej 1kV, stanowiącej odcinek oświetlenia ścieżki pieszej na odcinku od ulicy Granicznej do ul. Kościelnej w Pustynach gm. Krościenko Wyżne pow. krośnieński**”, został opracowany zgodnie z obowiązującymi przepisami oraz zasadami wiedzy technicznej.

2016 -12- 22

Krosno, dnia:

inż. MARIAN ERD

Uprawniony do projektowania, kierowania
Nadzorowania i koordynowania sieci i instalacji
elektrycznych i telekomunikacyjnych A-649-I-1760
wydane przez Zarząd Powiatu Krośnieńskiego

.....
projektant

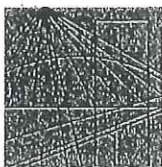

PODKARPACKA
OKRĘGOWA
I Z B A
INŻYNIERÓW
BUDOWNICTWA

Rzeszów, 2015-11-23

(miejscowość, data)

Zaświadczenie

Pan/Pani Marian Erd
.....
miejsce zamieszkania Zagórze 6i
..... 38-400 Krosno
.....

jest członkiem Podkarpackiej Okręgowej Izby Inżynierów
Budownictwa o numerze ewidencyjnym PDK/IE/1306/01
i posiada wymagane ubezpieczenie od odpowiedzialności
cywilnej.

Niniejsze zaświadczenie ważne jest
od dnia 2016-01-01 do dnia 2016-12-31

Przewodniczący Rady
PODKARPACKIEJ OKRĘGOWEJ
IZBY INŻYNIERÓW BUDOWNICTWA

mgr inż. Zbigniew Detyna

Podkarpacka Okręgowa Izba Inżynierów Budownictwa
35-060 Rzeszów, ul. Słowackiego 20; pok. 608, tel.: +48 17 850-77-05, +48 17 850-77-06, fax +48 17 850-77-07,
www.inzynier.rzeszow.pl, e-mail: sekretariat@inzynier.rzeszow.pl

WICEWOJEWODA
KROŚNIEŃSKI

Krosno dnia 26 lutego 1980

L. A-649-I/1/80

D E C Y Z J A

Na podstawie art. 18 ust. 1 i 2 ustawy z dnia 24 października 1974r. - Prawo budowlane /Dz.U.Nr 38, poz. 229/§ 2 ust. 2 pkt 2, § 13 ust. 1 pkt 4 lit. d, § 5 ust. 2, § 7 rozporządzenia Ministra Gospodarki Terenowej i Ochrony Środowiska z dnia 20 lutego 1975r. w sprawie samodzielnych funkcji technicznych w budownictwie /Dz.U.Nr 8, poz. 46/, stwierdza się, że:

Obywatel Marian E R D - technik elektryk

urodzony dnia 26 marca 1949r. w Lublinie, posiada przygotowanie zawodowe upoważniające do wykonywania samodzielnej funkcji projektanta oraz kierownika budowy i robót w specjalności instalacyjno-inżynierskiej w zakresie instalacji elektrycznych.

Obywatel Marian E R D jest upoważniony do:

1. sporządzania projektów instalacji elektrycznych o powszechnie znanych rozwiązaniach konstrukcyjnych i schematach technicznych
2. kierowania, nadzorowania i kontrolowania budowy i robót, kierowania i kontrolowania wytwarzania elementów konstrukcyjnych instalacji oraz oceniania i badania stanu technicznego w zakresie instalacji elektrycznych o powszechnie znanych rozwiązaniach konstrukcyjnych.

Otrzymują:

1. Ob. Marian Erd
zam. Krosno, Lwowska 11D/9
2. a/a

Wicewojewoda Krośnieński

Mieczysław Józefczyk

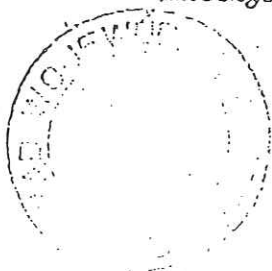

Wypis z Miejscowego Planu Zagospodarowania Przestrzennego

Urząd Gminy w Krościenku Wyżnym zaświadcza, że zgodnie z Miejscowym Planem Zagospodarowania Przestrzennego Gminy Krościenko Wyżne zatwierdzonego Uchwałą Nr XIII/84/2004 Rady Gminy Krościenko Wyżne z dnia 31 marca 2004 r. w sprawie uchwalenia Miejscowego Planu Zagospodarowania Przestrzennego Gminy Krościenko Wyżne (Dz. Urz. Woj. Podkarpackiego z 2 czerwca 2004 r. Nr 67 poz. 749), zmienioną wyrokiem WSA w Rzeszowie Nr II SA/Rz674/11 z dnia 28 września 2011 r. (Dz. Urz. Woj. Podk. poz. 355 z dnia 15 lutego 2012 r.), Uchwałą Nr XXXI/239/2013 Rady Gminy Krościenko Wyżne z dnia 28 listopada 2013 r. w sprawie uchwalenia Zmiany Miejscowego Planu Zagospodarowania Przestrzennego Gminy Krościenko Wyżne – część I (Dz. Urz. Woj. Podkarpackiego z 3 stycznia 2014 r. poz. 28), Uchwałą Nr XXXIII/262/2014 Rady Gminy Krościenko Wyżne z dnia 21 lutego 2014 r. w sprawie uchwalenia Zmiany Miejscowego Planu Zagospodarowania Przestrzennego Gminy Krościenko Wyżne – część III (Dz. Urz. Woj. Podkarpackiego z 13 maja 2014 r. poz. 1515) oraz Uchwałą Nr IV/18/2015 Rady Gminy Krościenko Wyżne z dnia 6 lutego 2015 r. w sprawie uchwalenia Zmiany Miejscowego Planu Zagospodarowania Przestrzennego Gminy Krościenko Wyżne – część II (Dz. Urz. Woj. Podkarpackiego z 2 marca 2015 r. poz. 529)

- **działka o nr 5115** położona w Gminie Krościenko Wyżne leży w terenach oznaczonych symbolem **4UP - tereny usług publicznych i 18KGD – tereny dróg (KGD – gminna dojazdowa),**
- **działka o nr 5103** położona w Gminie Krościenko Wyżne leży w terenach oznaczonych symbolem **25MM - tereny istniejącej zabudowy mieszkaniowej jednorodzinnej i zagrodowej i 18KGD – tereny dróg (KGD – gminna dojazdowa),**
- **działki o nr 5102, 5094, 5131/1, 5067, 5066, 5065, 5191/1, 5190/2, 5211, 5183/1, 5181/1, 5180/1, 5179/1, 5167/2 i 5050/2** położone w Gminie Krościenko Wyżne leżą w terenach oznaczonych symbolem **25MM – tereny istniejącej zabudowy mieszkaniowej jednorodzinnej i zagrodowej,**
- **działka o nr 5100** położona w Gminie Krościenko Wyżne leży w terenach oznaczonych symbolem **25MM - tereny istniejącej zabudowy mieszkaniowej jednorodzinnej i zagrodowej i KGP – tereny dróg (KGP – główna krajowa ruchu przyspieszonego),**
- **działka o nr 5141** położona w Gminie Krościenko Wyżne leży w terenach oznaczonych symbolem **18KGD – tereny dróg (KGD – gminna dojazdowa), 10KGL – tereny dróg (KGD – gminna dojazdowa) i 25MM – tereny istniejącej zabudowy mieszkaniowej jednorodzinnej i zagrodowej,**
- **działki o nr 5135, 5132/2, 5132/1, 5130/2, 5130/1, 5129/1 i 5129/2** położone w Gminie Krościenko Wyżne leżą w terenach oznaczonych symbolem **25MM – tereny istniejącej zabudowy mieszkaniowej jednorodzinnej i zagrodowej i 25MR – tereny zabudowy zagrodowej**
- **działki o nr 5128, 5127, 5126, 5125, 5190/3 i 5186/2** położone w Gminie Krościenko Wyżne leżą w terenach oznaczonych symbolem **25MM – tereny istniejącej zabudowy mieszkaniowej jednorodzinnej i zagrodowej i RP – tereny rolniczej przestrzeni produkcyjnej**
- **działka o nr 4871** położona w Gminie Krościenko Wyżne leży w terenach oznaczonych symbolem **25MR - tereny zabudowy zagrodowej, RP – tereny rolniczej przestrzeni produkcyjnej, 27MN – tereny zabudowy mieszkaniowej jednorodzinnej, 25MM – tereny istniejącej zabudowy mieszkaniowej jednorodzinnej i zagrodowej, 7ZN – tereny trwałych użytków zielonych, 16KGD – tereny dróg (KGD - gminna dojazdowa) i 8ZN – tereny trwałych użytków zielonych,**
- **działki o nr 5190/4, 5189/1 i 5185/3** położone w Gminie Krościenko Wyżne leżą w terenach oznaczonych symbolem **RP – tereny rolniczej przestrzeni produkcyjnej,**
- **działka o nr 5166/1** położona w Gminie Krościenko Wyżne leży w terenach oznaczonych symbolem **7ZN - tereny trwałych użytków zielonych, 25MM – tereny istniejącej zabudowy mieszkaniowej jednorodzinnej i zagrodowej i RP – tereny rolniczej przestrzeni produkcyjnej.**



ROZDZIAŁ II
Szczegółne warunki zagospodarowania terenu
wynikające z potrzeb ochrony środowiska

§ 4

1. Na obszarze objętym planem ustala się następujące ograniczenia w użytkowaniu terenów:
 - 1) uciążliwość obiektów, w których prowadzona będzie działalność gospodarcza nie może wykraczać poza teren do którego prowadzący działalność posiada tytuł prawny,
 - 2) zakaz rolniczego wykorzystania ścieków komunalnych oraz składowania odpadów komunalnych i przemysłowych.
2. W granicach terenu zagrożonego powodzią, o prawdopodobieństwie wystąpienia wielkiej wody [$Q = 1\%$], ustala się:
 - 1) zakaz lokalizacji nowej zabudowy,
 - 2) obowiązek utrzymania w dobrym stanie technicznym istniejących dróg, zapewniających ewakuację ludności.
3. W granicach obszaru górniczego „Krościenko I” wprowadza się obowiązek:
 - 1) zachowania stref ochronnych w promieniu 50 m od odwiertów, z zastrzeżeniem ustaleń zawartych w przepisach szczególnych,
 - 2) prowadzenia zmian w zagospodarowaniu terenu w porozumieniu z właściwym organem nadzoru górniczego.
4. Na terenach położonych w odległości 150,0 m od granic cmentarza wprowadza się zakaz lokalizacji studni i indywidualnych ujęć wody do picia i potrzeb gospodarczych.

§ 5

1. Ustala się obowiązek utrzymania wszelkich form zieleni naturalnej i urządzonej, w tym zespołów starodrzewu i szpalerów zieleni w pasach drogowych, skarpach i gruntach rolnych o dużych spadkach.
2. (stwierdzono nieważność)
3. Ustala się następujące minimalne procentowe udziały powierzchni biologicznie czynnych:
 - 1) na terenach zabudowy mieszkaniowej oznaczonych symbolami MN i MN/N – 40%,
 - 2) na terenach zabudowy zagrodowej oznaczonej symbolem MR – 60%,
 - 3) na terenach zabudowy usługowej, usługowo – mieszkaniowej i produkcyjnej, oznaczonej symbolami UHR, UR/M, PBS – 20%.

§ 6

W celu ochrony przed hałasem wskazuje się tereny oznaczone na rysunku planu symbolami:

- 1) MM, MR, MN, MN/N, M/ZP, UR/M, jako tereny przeznaczone pod zabudowę mieszkaniową w rozumieniu przepisów o ochronie środowiska,
- 2) 6 UP jako tereny przeznaczone pod szpitale i domy opieki społecznej w rozumieniu przepisów o ochronie środowiska,
- 3) 1 UP jako tereny przeznaczone pod budynki związane ze stałym lub wielogodzinnym pobytem dzieci i młodzieży w rozumieniu przepisów o ochronie środowiska.
- 4) 1UR/M, 4UR/M, 5UR/M, 6UR/M, 7UR/M oraz 2UR/M, 3UR/M, 8UR/M, 9UR/M, 10UR/M i 11UR/M jako tereny mieszkaniowo - usługowe w rozumieniu przepisów o ochronie środowiska.

ROZDZIAŁ III

Zasady kształtowania zabudowy oraz urządzenia terenu

§ 8

1. Na obszarze objętym planem ustala się następujące zasady kształtowania formy architektonicznej budynków:
 - 1) dla zabudowy mieszkaniowej:
 - a) wysokość obiektów - maksymalny pionowy wymiar budynku – 12 m,
 - b) dachy budynków dwuspadowe symetryczne lub wielospadowe o nachyleniu głównych połaci ok. 40° z wysuniętymi okapami wzdłuż dłuższych elewacji.

- c) doświetlenie poddaszy lukarnami z dachami symetrycznymi dwuspadowymi lub za pomocą okien połaciowych,
 - d) proporcje i detale architektoniczne obiektów - w nawiązaniu do tradycji budowlanej regionu,
 - e) kolorystyka materiałów wykończeniowych: dachy – w kolorach naturalnych pokrycia, dopuszcza się również materiały w tonacjach kolorów: czerwonego, szarego, zielonego, elementy drewniane i kamienne - w kolorach naturalnych,
- 2) dla zabudowy usługowej i produkcyjnej ustala się maksymalny, pionowy wymiar budynku – 12,0 m,
 - 3) dla wolnostojących budynków gospodarczych i garaży:
 - a) wysokość obiektów – jedna kondygnacja naziemna,
 - b) dachy dwuspadowe symetryczne, w uzasadnionych wypadkach dopuszcza się inne formy kształtowania dachów,
2. Przebudowa i rozbudowa obiektów istniejących winna uwzględniać zasady określone w ust. 1.
3. Na obszarze objętym planem dopuszcza się zabudowę w granicy działki budowlanej.
4. Na obszarze objętym zmianą planu obowiązują bezwzględne ograniczenia wysokości obiektów budowlanych oraz naturalnych ze szczególnym uwzględnieniem obiektów trudno dostrzegalnych z powietrza, zgodnie z przepisami szczególnymi i odrębnymi. Powyższe ograniczenia wysokości obejmują również wszystkie urządzenia umieszczone na obiektach budowlanych, w tym także inwestycje celu publicznego z zakresu łączności publicznej.
5. Na terenach oznaczonych symbolami: 21MN, 22MN, 25MN, 28MN, 29MN, 31MN, 2UR/M, 3UR/M, 8UR/M, 9UR/M, 10UR/M i 11UR/M obowiązują bezwzględne ograniczenia wysokości obiektów budowlanych oraz naturalnych ze szczególnym uwzględnieniem obiektów trudno dostrzegalnych z powietrza, zgodnie z przepisami szczególnymi i odrębnymi. Powyższe ograniczenia wysokości obejmują również wszystkie urządzenia umieszczone na obiektach budowlanych, w tym także inwestycje celu publicznego z zakresu łączności publicznej.
6. Na terenach oznaczonych symbolami: 21MN, 22MN, 25MN, 28MN, 29MN, 31MN, 2UR/M, 3UR/M, 8UR/M, 9UR/M, 10UR/M i 11UR/M ustala się dla budynków:
- 1) dachy spadziste o kącie nachylenia głównych połaci dachowych nie więcej niż 45°,
 - 2) kolory naturalne pokrycia dachowego, elewacje z elementami wykończenia w drewnie,
- 3) dopuszcza się stosowanie innych form kształtowania dachów.”

§ 9

1. W obrębie terenów zabudowy ustala się następujące minimalne odległości budynków od zewnętrznych krawędzi jezdni:
- 1) 30,0 m dla dróg oznaczonych symbolem KGP,
 - 2) 10,0 m dla dróg oznaczonych symbolem KPZ,
 - 3) 6,0 m dla dróg oznaczonych symbolem KGL,
 - 4) 6,0 m dla dróg oznaczonych symbolem KGD,
 - 5) 6,0 m dla dróg oznaczonych symbolem KDW,
 - 6) 6,0 m dla ciągów pieszo-jezdných oznaczonych symbolem KPJ.
2. Zachowuje się historycznie ukształtowane przestrzenie publiczne w tym ulice, place, ścieżki piesze i zespoły zieleni.

§ 10

Ustala się wymóg zapewnienia w granicach działek 100% potrzeb parkingowych związanych z projektowaną zabudową; określa się następującą minimalną ilość stanowisk postojowych:

- 1) dla działek zabudowy mieszkaniowej – 2 stanowiska (w tym miejsce garażowe) na 1 działkę,
- 2) dla obiektów sportu i turystyki – 40 stanowisk na 1000 użytkowników,
- 3) dla baz, składów i obiektów produkcyjnych – 40 stanowisk na 100 pracowników,
- 4) minimalna ilość miejsc parkingowych dla działalności usługowej na terenach oznaczonych symbolami: 21MN, 22MN, 25MN, 28MN, 29MN, 31MN, 2UR/M, 3UR/M, 8UR/M, 9UR/M, 10UR/M i 11UR/M:
 - a) 1 miejsce na 5 zatrudnionych w usługach;
 - b) 3 miejsca na 100 m² powierzchni obiektów usługowych.

§ 11

W granicach terenu objętego planem dopuszcza się lokalizowanie nie wyznaczonych na rysunku planu obiektów, urządzeń i sieci infrastruktury technicznej.

ROZDZIAŁ VI

Zasady obsługi w zakresie infrastruktury technicznej

§ 15

Ustala się następujące zasady zaopatrzenia obszaru objętego planem w wodę:

- 1) z istniejącej i rozbudowywanej sieci wodociągowej w oparciu o istniejące rurociągi \varnothing 500 w ul. Północnej i \varnothing 160 w ul. Południowej w Krościenku Wyżnym i rurociąg \varnothing 160 w Pustynach,
- 2) dopuszcza się zaopatrzenie w wodę ze studni.

§ 16

Ustala się następujące zasady odprowadzenia ścieków:

- 1) do istniejącej, rozbudowywanej i planowanej do dalszej realizacji systemu zbiorczej kanalizacji sanitarnej,
- 2) dopuszcza się stosowanie indywidualnych bezodpływowych zbiorników szczelnych oraz indywidualnych oczyszczalni ścieków.

§ 17

Dla obszaru objętego planem ustala się następujące zasady zaopatrzenia w energię elektryczną:

- 1) z istniejącej sieci średnich i niskich napięć oraz stacji elektroenergetycznych 15/0,4 kV,
- 2) dopuszcza się rozbudowę istniejących stacji elektroenergetycznych w celu zwiększenia ich mocy, budowę niezbędnych odgałęzień linii 15 kV oraz nowych stacji transformatorowo – rozdzielczych, z zaleceniem ich lokalizacji na terenach oznaczonych na rysunku planu jako MN/N, PBS, KS,
- 3) dopuszcza się modernizację istniejących napowietrznych sieci elektroenergetycznych oraz jej wymianę na sieć kablową,

§ 18

Ustala się następujące zasady zaopatrzenia obszaru w gaz ziemny:

- 1) z istniejącej sieci gazociągów średnio i niskoprężnych,
- 2) dopuszcza się modernizację i rozbudowę istniejącej sieci gazowej.

§ 19

Ustala się następujące zasady odprowadzenia wód opadowych:

- 1) z terenów zabudowy mieszkaniowej do gruntu lub odbiorników lokalnych,
- 2) z dróg, parkingów i terenów zabudowy usługowej i produkcyjnej po podczyszczeniu do istniejących cieków wodnych, z zachowaniem warunków określonych w przepisach szczególnych.

ROZDZIAŁ VII

Ustalenia szczegółowe w zakresie przeznaczenia i sposobów zagospodarowania terenów określonych w planie

§ 20

1. Dla terenów oznaczonych na rysunku planu symbolami 1MM – 33MM ustala się:

- 1) przeznaczenie podstawowe - zabudowa mieszkaniowa jednorodzinna i zagrodowa,
- 2) przeznaczenie uzupełniające – usługi (w tym handel, rzemiosło, produkcja) nie zakłócające funkcji podstawowej terenu, urządzenia towarzyszące, dojścia, dojazdy, miejsca postojowe.

2. Ustala się następujące zasady zabudowy i zagospodarowania terenów:

- 1) intensywność zabudowy – maksymalnie 0,8,
- 2) nieprzekraczalne linie zabudowy – 4,0 m od zewnętrznej krawędzi jezdni drogi wewnętrznej lub ciągu – pieszo jezdni,

- 3) utrzymanie istniejącej zabudowy mieszkaniowej jednorodzinnej i zagrodowej z możliwością jej przebudowy, rozbudowy lub zmiany sposobu użytkowania,
 - 4) dopuszcza się uzupełnienie istniejących ciągów zabudowy,
 - 5) lokalizacja usług na działkach wydzielonych oraz jako wbudowanych i towarzyszących zabudowie mieszkaniowej,
 - 6) dopuszcza się utrzymanie i rozbudowę lokalnych sieci infrastruktury technicznej, wewnętrznych dróg dojazdowych i ciągów pieszo – jezdnych,
 - 7) nakaz pielęgnacji zieleni istniejącej i zespołów starodrzewu.
3. Na terenach oznaczonych symbolami **29MM, 30MM, 31MM** w związku z funkcjonowaniem lotniska „Iwonicz”; obowiązują zasady wynikające z przepisów odrębnych odnoszących się do funkcjonowania portów lotniczych. Ustala się ograniczenia wysokości zabudowy, wysokość obiektów nie może być większa niż 12 m, licząc do najwyższej położonej płaszczyzny, krawędzi lub punktu elementu budynku.
4. Na terenie oznaczonym symbolem **10MM** ustala się nieprzekraczalną linię zabudowy dla budynków mieszkalnych w odległości 20 m od granic nieruchomości w obrębie których zlokalizowana jest stacja redukcyjno – pomiarową gazu.

§ 21

1. Dla terenów oznaczonych na rysunku planu symbolami **1MR – 27MR** ustala się:
- 1) przeznaczenie podstawowe – zabudowa zagrodowa,
 - 2) przeznaczenie uzupełniające – zabudowa mieszkaniowa, usługi (w tym handel, rzemiosło, produkcja), urządzenia towarzyszące, grunty rolne.
2. Ustala się następujące zasady zabudowy i zagospodarowania terenów:
- 1) intensywność zabudowy – maksymalnie 0,4,
 - 2) nieprzekraczalne linie zabudowy – 4,0 m od zewnętrznej krawędzi jezdni drogi wewnętrznej lub ciągu – pieszo jezdnego,
 - 3) utrzymanie istniejącej zabudowy zagrodowej z możliwością jej przebudowy, rozbudowy i uzupełnienia,
 - 4) dopuszcza się lokalizację zabudowy mieszkaniowej jednorodzinnej,
 - 5) dopuszcza się utrzymanie i rozbudowę lokalnych sieci infrastruktury technicznej, wewnętrznych dróg dojazdowych i ciągów pieszo – jezdnych,
 - 6) nakaz pielęgnacji istniejących zadrzewień, zakrzewień i grup zieleni śródpolnej.
3. Na terenach oznaczonych symbolami **22MR, 23MR** w związku z funkcjonowaniem lotniska „Iwonicz”; obowiązują zasady wynikające z przepisów odrębnych odnoszących się do funkcjonowania portów lotniczych. Ustala się ograniczenia wysokości zabudowy, wysokość obiektów nie może być większa niż 12 m, licząc do najwyższej położonej płaszczyzny, krawędzi lub punktu elementu budynku.

§ 22

1. Dla terenów oznaczonych na rysunku planu symbolami **1MN – 14MN** ustala się:
- 1) przeznaczenie podstawowe – zabudowa mieszkaniowa jednorodzinna,
 - 2) przeznaczenie uzupełniające – usługi: w tym: handel, rzemiosło nie zakłócające funkcji mieszkaniowej terenów, urządzenia towarzyszące, dojazdy, miejsca postojowe.
2. Ustala się następujące zasady zabudowy i zagospodarowania terenów:
- 1) intensywność zabudowy – maksymalnie 0,6,
 - 2) nieprzekraczalne linie zabudowy – 4,0 od zewnętrznej krawędzi jezdni drogi wewnętrznej lub ciągu – pieszo jezdnego,
 - 3) utrzymanie istniejącej i lokalizacja nowej zabudowy mieszkaniowej jednorodzinnej,
 - 4) zakaz lokalizacji zabudowy produkcyjnej i inwentarskiej,
 - 5) dopuszcza się możliwość lokalizacji usług jako usług wbudowanych lub towarzyszących zabudowie mieszkaniowej,
 - 6) dopuszcza się utrzymanie i rozbudowę lokalnych sieci infrastruktury technicznej oraz dróg dojazdowych wewnętrznych i parkingów przy obiektach usługowych,
 - 7) wymóg realizacji ogrodów przydomowych i szpalerów zieleni wzdłuż dróg i ciągów pieszo – jezdnych.

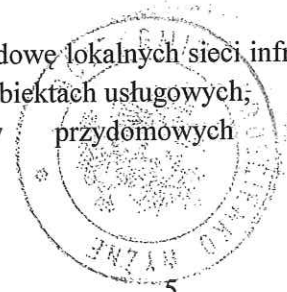

§ 22a

1. Dla terenów oznaczonych na rysunku zmiany planu symbolami **19MN, 20MN, 24MN, 26MN, 27MN i 30MN** ustala się:

- 1) przeznaczenie podstawowe – zabudowa mieszkaniowa jednorodzinna,
- 2) przeznaczenie uzupełniające – usługi: w tym: handel, rzemiosło nie zakłócające funkcji mieszkaniowej terenów, urządzenia i obiekty towarzyszące, dojazdy, miejsca postojowe.

2. Ustala się następujące zasady zabudowy i zagospodarowania terenów:

- 1) intensywność zabudowy – maksymalnie 0,8, minimalnie 0,2,
- 2) wielkość powierzchni zabudowy do powierzchni działki nie może przekroczyć 50%,
- 3) pojedyncze budynki mieszkaniowe, usługowe, handlowe i inne, nie mogą przekraczać maksymalnego wymiaru poziomego: 35,0 m,
- 4) nieprzekraczalne linie zabudowy – 4,0 m od zewnętrznej krawędzi jezdni drogi wewnętrznej lub ciągu – pieszo jezdni, nie wyznaczonych na rysunku zmiany planu,
- 5) dopuszcza się możliwość lokalizacji usług jako usług wbudowanych lub towarzyszących zabudowie mieszkaniowej,
- 6) dopuszcza się utrzymanie i rozbudowę lokalnych sieci infrastruktury technicznej oraz dróg dojazdowych wewnętrznych i parkingów przy obiektach usługowych,
- 7) maksymalny poziom hałasu jak dla terenów zabudowy mieszkaniowej jednorodzinnej,
- 8) w zakresie zaopatrzenia w ciepło: ustala się zasadę zaopatrzenia z indywidualnych i lokalnych źródeł na bazie rozwiązań pozwalających minimalizować „niską emisję” zanieczyszczeń do powietrza (np. poprzez preferowanie wysokosprawnych, zautomatyzowanych źródeł ciepła, w kotłowniach lokalnych oraz indywidualnych systemach grzewczych);
- 9) w zakresie zaopatrzenia w sieci teletechniczne ustala się obsługę abonentów za pośrednictwem indywidualnych przyłączy;
- 10) w zakresie gospodarki odpadami ustala się prowadzenie gospodarki odpadami komunalnymi zgodnie z zasadami przyjętymi na terenie gminy Krościenko Wyżne.

§ 22b

1. Dla terenów oznaczonych na rysunku zmiany planu symbolem **23MN** ustala się:

- 1) przeznaczenie podstawowe – zabudowa mieszkaniowa jednorodzinna,
- 2) przeznaczenie uzupełniające – usługi, w tym: handel, urządzenia i obiekty towarzyszące, dojazdy, miejsca postojowe.

2. Ustala się następujące zasady zabudowy i zagospodarowania terenów:

- 1) intensywność zabudowy – maksymalnie 0,8, minimalnie 0,2,
- 2) wielkość powierzchni zabudowy do powierzchni działki nie może przekroczyć 50%,
- 3) pojedyncze budynki mieszkaniowe, usługowe, handlowe i inne, nie mogą przekraczać maksymalnego wymiaru poziomego: 35,0 m,
- 4) nieprzekraczalne linie zabudowy – 4,0 m od zewnętrznej krawędzi jezdni drogi wewnętrznej lub ciągu – pieszo jezdni, nie wyznaczonych na rysunku zmiany planu,
- 5) dopuszcza się możliwość lokalizacji usług jako usług wbudowanych lub towarzyszących zabudowie mieszkaniowej,
- 6) dopuszcza się budowę lokalnych sieci infrastruktury technicznej oraz dróg dojazdowych wewnętrznych i parkingów przy obiektach usługowych,
- 7) maksymalny poziom hałasu jak dla terenów zabudowy mieszkaniowej jednorodzinnej,
- 8) w zakresie zaopatrzenia w ciepło: ustala się zasadę zaopatrzenia z indywidualnych i lokalnych źródeł na bazie rozwiązań pozwalających minimalizować „niską emisję” zanieczyszczeń do powietrza (np. poprzez preferowanie wysokosprawnych, zautomatyzowanych źródeł ciepła, w kotłowniach lokalnych oraz indywidualnych systemach grzewczych);
- 9) w zakresie zaopatrzenia w sieci teletechniczne ustala się obsługę abonentów za pośrednictwem indywidualnych przyłączy;
- 10) w zakresie gospodarki odpadami ustala się prowadzenie gospodarki odpadami komunalnymi zgodnie z zasadami przyjętymi na terenie gminy Krościenko Wyżne.

§ 22c

1. Dla terenów oznaczonych symbolami: 21MN, 22MN, 25MN, 28MN, 29MN i 31MN ustala się:
 - 1) przeznaczenie podstawowe – zabudowa mieszkaniowa jednorodzinna,
 - 2) przeznaczenie uzupełniające – usługi: w tym: handel, rzemiosło nie powodujące uciążliwości dla funkcji mieszkaniowej terenów, urządzenia i obiekty towarzyszące, dojazdy, miejsca postojowe.
2. Ustala się następujące zasady zabudowy i zagospodarowania terenów:
 - 1) intensywność zabudowy – maksymalnie 0,8, minimalnie 0,2,
 - 2) wielkość powierzchni zabudowy do powierzchni działki nie może przekroczyć 50%,
 - 3) pojedyncze budynki mieszkaniowe, usługowe, handlowe i inne, nie mogą przekraczać maksymalnego wymiaru poziomego: 35,0 m,
 - 4) nieprzekraczalne linie zabudowy – 4,0 m od zewnętrznej krawędzi jezdni drogi wewnętrznej lub ciągu – pieszo jezdni, nie wyznaczonych na rysunku zmiany planu,
 - 5) dopuszcza się możliwość lokalizacji usług jako usług wbudowanych lub wolnostojących towarzyszących zabudowie mieszkaniowej,
 - 6) dopuszcza się budowę i rozbudowę lokalnych sieci infrastruktury technicznej oraz dróg dojazdowych wewnętrznych i parkingów przy obiektach usługowych,
 - 7) maksymalny poziom hałasu jak dla terenów zabudowy mieszkaniowej jednorodzinnej,
 - 8) w zakresie zaopatrzenia w ciepło: ustala się zasadę zaopatrzenia z indywidualnych i lokalnych źródeł na bazie rozwiązań pozwalających minimalizować „niską emisję” zanieczyszczeń do powietrza (np. poprzez preferowanie wysokosprawnych, zautomatyzowanych źródeł ciepła, w kotłowniach lokalnych oraz indywidualnych systemach grzewczych),
 - 9) w zakresie zaopatrzenia w sieci teletechniczne ustala się obsługę abonentów za pośrednictwem indywidualnych przyłączy,
 - 10) w zakresie gospodarki odpadami ustala się prowadzenie gospodarki odpadami komunalnymi zgodnie z zasadami przyjętymi na terenie gminy Krościenko Wyżne.

§ 27

1. Dla terenów oznaczonych na rysunku planu symbolami **1UP – 6UP** ustala się:
 - 1) przeznaczenie podstawowe – usługi publiczne tj. usługi oświaty, kultury, zdrowia, opieki społecznej, obiekty administracji publicznej, obiekty sakralne,
 - 2) przeznaczenie uzupełniające – usługi komercyjne, zabudowa mieszkaniowa, zieleń urządzona, dojścia, dojazdy, miejsca postojowe.
2. Ustala się następujące zasady zabudowy i zagospodarowania terenów:
 - 1) intensywność zabudowy – maksymalnie 0,8,
 - 2) nieprzekraczalne linie zabudowy – 4,0 m od zewnętrznej krawędzi drogi wewnętrznej lub ciągu – pieszo jezdni,
 - 3) utrzymanie istniejących obiektów z możliwością ich rozbudowy, przebudowy i remontów oraz lokalizację nowych obiektów związanych z podstawową funkcją terenu,
 - 4) dopuszcza się lokalizację obiektów i urządzeń z zakresu handlu, gastronomii i rzemiosła usługowego,
 - 5) utrzymanie i budowę lokalnej sieci infrastruktury technicznej, pod warunkiem zachowania wymagań określonych w odrębnych przepisach,
 - 6) wymóg budowy urządzeń komunikacji wewnętrznej w tym placów, skwerów, parkingów i zespołów zieleni o charakterze rekreacyjnym.
3. Na terenie oznaczonym symbolem **1UP**, położonym w granicach strefy ochrony konserwatorskiej A obowiązują zasady wynikające z przepisów odrębnych odnoszących się do dóbr kultury i ustala się:
 - 1) bezwzględny wymóg konserwacji obiektów wpisanych do rejestru zabytków i istniejącego układu zieleni,
 - 2) zakaz przekształceń istniejącego zagospodarowania i usuwania starodrzewu za wyjątkiem niezbędnych zabiegów pielęgnacyjnych,
4. Na terenach oznaczonych na rysunku planu symbolami **2UP, 3UP, 4UP, 5UP** dopuszcza się możliwość lokalizacji obiektów z pomieszczeniami usługowymi na poziomie parteru i pomieszczeniami mieszkalnymi na poziomie piętra i poddasza.

§ 34

1. Dla terenów oznaczonych na rysunku planu symbolami **1ZN- 9ZN** ustala się:
 - 1) przeznaczenie podstawowe – łąki i pastwiska, zieleń nieurządzona, tworząca pasmo otuliny biologicznej cieków wodnych,
 - 2) przeznaczenie uzupełniające – stawy hodowlane, zbiorniki wodne, ciągi spacerowe i ścieżki rowerowe.
2. Dla terenów ustala się następujące zasady zagospodarowania:
 - 1) utrzymanie naturalnego charakteru istniejących trwałych użytków zielonych, enklaw leśnych, zespołów drzew i krzewów, tworzących korytarz ekologiczny rzeki Wisłok i jej dopływów,
 - 2) nakaz uzupełnień i pielęgnacji istniejących zespołów zieleni przeciwdziałającej erozji skarp,
 - 3) nakaz utrzymania i konserwacji brzegów istniejących cieków w korytach naturalnych oraz roślinności w ich strefie biologicznej,
 - 4) zakaz zrzutu ścieków nieoczyszczonych do rzek, cieków i zbiorników wodnych,
 - 5) zakaz lokalizacji obiektów nie związanych funkcją terenów,
 - 6) dopuszcza się renowację, przebudowę zespołu istniejących stawów hodowlanych ryb słodkowodnych, z możliwością lokalizacji obiektów i urządzeń związanych z prowadzeniem hodowli ryb, rekreacji (wędkarstwo), handel, gastronomia,
 - 7) dopuszcza się utrzymanie i możliwość realizacji nowych poprzecznych przejść drogowych i ciągów infrastruktury technicznej,
 - 8) dla terenu oznaczonego na rysunku planu symbolem **1 ZN** dopuszcza się lokalizację oczyszczalni ścieków.
3. Zachowuje się istniejącą zabudowę mieszkaniową wraz z obiektami jej towarzyszącymi z możliwością przebudowy i remontów oraz uzupełniania o obiekty gospodarcze (w tym garaże), w celu podniesienia warunków jakości zamieszkania.
4. Dopuszcza się możliwość wykorzystania istniejących ścieżek i dróg dojazdowych do pól dla wyznaczenia urządzonych ciągów spacerowych i krajobrazowych ścieżek rowerowych.

§ 35

1. Dla terenów oznaczonych na rysunku planu symbolem **RP** ustala się następujące przeznaczenie podstawowe – rolnicza przestrzeń produkcyjna bez prawa zabudowy.
2. Dla terenów ustala się następujące zasady zagospodarowania:
 - 1) utrzymanie rolniczego wykorzystania gruntów o wysokiej wartości rolniczej,
 - 2) dopuszcza się możliwość urządzenia miejsc widokowych i prowadzenia ciągów spacerowych z wykorzystaniem istniejących dróg dojazdowych do pól,
 - 3) dopuszcza się utrzymanie istniejących ciągów infrastruktury technicznej oraz realizację niezbędnych inwestycji związanych z budową linii elektroenergetycznych wysokiego napięcia.

§ 42

1. Dla obsługi komunikacyjnej obszaru ustala się tereny istniejących i projektowanych dróg publicznych wydzielone liniami rozgraniczającymi i oznaczone symbolami:
 - 1) **KGP** – teren istniejącej drogi krajowej Nr 9 – droga główna ruchu przyspieszonego, jednojezdniowa, szerokość w liniach rozgraniczających - 30 m,
 - 2) **1 KPZ - 3 KPZ** – tereny istniejących dróg powiatowych - drogi zbiorcze, jednojezdniowe, szerokość w liniach rozgraniczających – 20 m,
 - 3) **1 KGL- 10 KGL** – tereny istniejących i projektowanych dróg gminnych - drogi lokalne, jednojezdniowe, szerokość w liniach rozgraniczających - 12 m,
 - 4) **1 KGD - 21 KGD** – tereny istniejących i projektowanych dróg gminnych - drogi dojazdowe, jednojezdniowe, szerokość w liniach rozgraniczających – 10 m,
 - 5) dopuszcza się mniejszą szerokość w liniach rozgraniczających dla dróg gminnych oznaczonych na rysunku planu symbolami KGL i KGD, w szczególnych przypadkach podyktowanych istniejącym zagospodarowaniem, pod warunkiem spełnienia wymogów ustalonych w przepisach szczególnych.
2. Dla drogi krajowej ustala się:
 - 1) obowiązek utrzymania, modernizacji i rozbudowy urządzeń drogowych, w tym korektę łuków poziomych dla uzyskania parametrów technicznych określonych w przepisach szczególnych,
 - 2) dopuszcza się sposób włączenia dróg zbiorczych i lokalnych wyłącznie przez skrzyżowania skanalizowane,

- 3) wymóg ograniczenia ilości włączeń i bezpośrednich zjazdów indywidualnych,
 - 4) konieczność realizacji urządzeń ograniczających uciążliwość drogi dla istniejących zespołów zabudowy mieszkaniowej (osłony energochłonne, przesłony akustyczne, zachowanie i uzupełnienie istniejących szpalerów zieleni).
3. Dla pozostałych dróg publicznych ustala się:
- 1) obowiązek budowy i utrzymania dróg, zgodnie z warunkami określonymi w przepisach szczególnych,
 - 2) dopuszcza się możliwość modernizacji i remontów istniejących dróg i urządzeń, ze szczególnym uwzględnieniem istniejących obiektów mostowych,
 - 3) konieczność zastosowania – w przypadku przekroczenia norm hałasu - zabezpieczeń akustycznych pierwszej linii zabudowy wzdłuż zbiorczych dróg powiatowych, biegnących przez tereny zabudowy mieszkaniowej,
 - 4) dopuszcza się utrzymanie oraz możliwość lokalizacji sieci infrastruktury technicznej i pasów zieleni izolacyjnej.
4. Dla obsługi komunikacyjnej terenów zabudowy mieszkaniowej jednorodzinnej i innych, ustala się tereny dróg wewnętrznych wydzielone liniami rozgraniczającymi i oznaczone symbolem **2KDW** o szerokości w liniach rozgraniczających 6,0 m oraz **3KDW** o szerokości w liniach rozgraniczających 8,0 m.
5. Dla obsługi komunikacyjnej terenów zabudowy mieszkaniowej jednorodzinnej i innych, ustala się tereny dróg wewnętrznych wydzielone liniami rozgraniczającymi i oznaczone symbolami: **4KDW**, **5KDW**, **6KDW** o szerokości w liniach rozgraniczających 6,0 m oraz **1KDW1** i **2KDW1** o szerokości w liniach rozgraniczających 10,0m, jak również tereny ciągów pieszo-jezdnych oznaczone symbolami: **1KPJ**, **2KPJ**, **3KPJ**, **4KPJ**, **5KPJ**, **6KPJ**, **7KPJ** i **8KPJ** o szerokości w liniach rozgraniczających 5,0 m.

Zwolnione z opłaty skarbowej na podstawie art. 7 ustawy z dnia 16 listopada 2006 r. o opłacie skarbowej (Dz. U. z 2015 r. poz. 783 z późn. zm.).



WÓJT
[Signature]
mgr inż. Jan Omachel

Wyrys z Miejscowego Planu Zagospodarowania Przestrzennego Gminy Krościenko Wyżne zgodnie z Uchwałą Nr XIII/84/2004 Rady Gminy Krościenko Wyżne z dnia 31.03.2004 r., zmienioną wyrokiem WSA w Rzeszowie Nr II SA/Rz674/11 z dnia 28 września 2011 r., Uchwałą Nr XXXI/239/2013 Rady Gminy Krościenko Wyżne z dnia 28 listopada 2013 r., Uchwałą Nr XXXIII/262/2014 Rady Gminy Krościenko Wyżne z dnia 21 lutego 2014 r. oraz Uchwałą Nr IV/18/2015 Rady Gminy Krościenko Wyżne z dnia 6 lutego 2015 r., dla działek nr 5115, 5103, 5102, 5100, 5141, 5135, 5132/2, 5132/1, 5094, 5131/1, 5130/2, 5130/1, 5129/1, 5129/2, 5128, 5127, 5126, 5125, 5067, 5066, 5065, 4871, 5191/1, 5190/2, 5211, 5190/3, 5190/4, 5189/1, 5186/2, 5185/3, 5183/1, 5181/1, 5180/1, 5179/1, 5167/2, 5166/1 i 5050/2 położonych w Gmina Krościenko Wyżne.

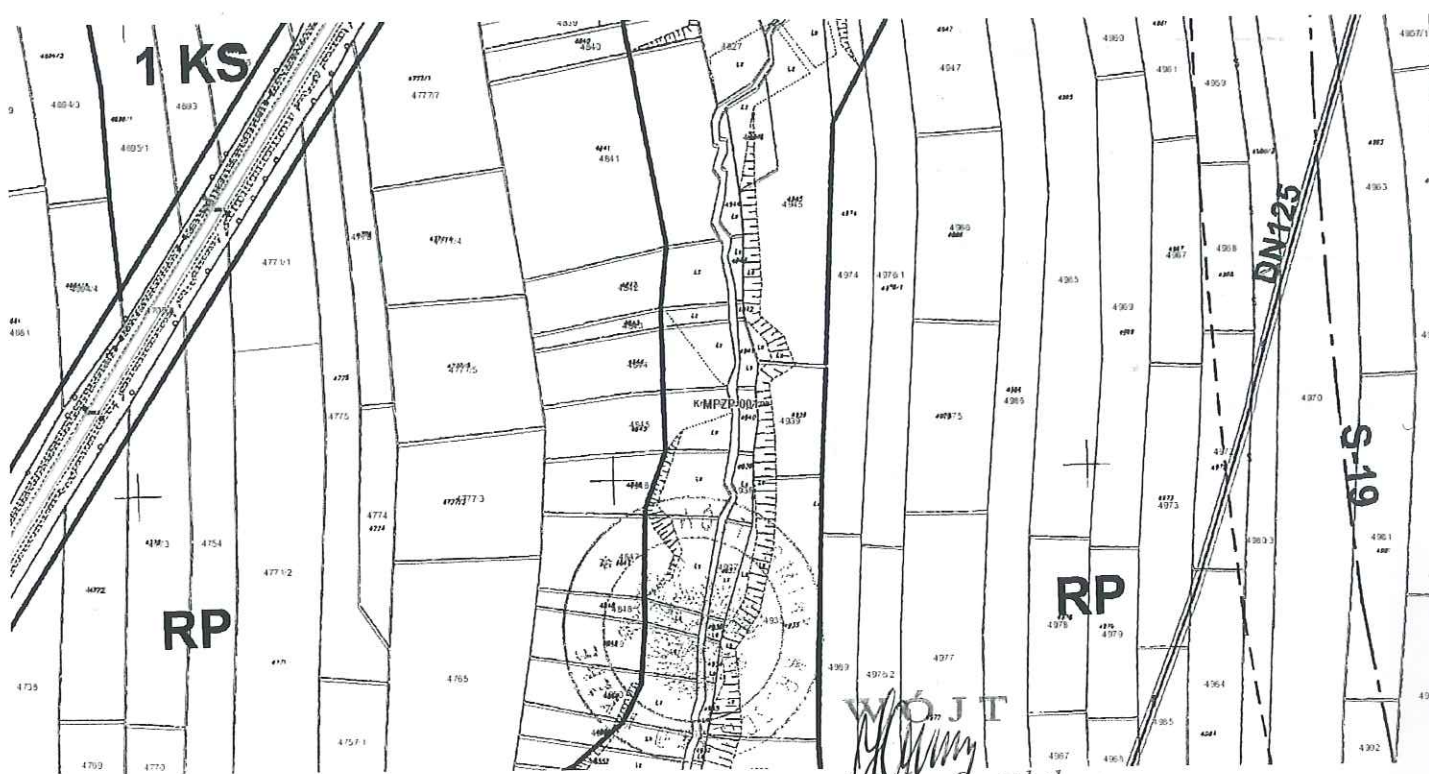
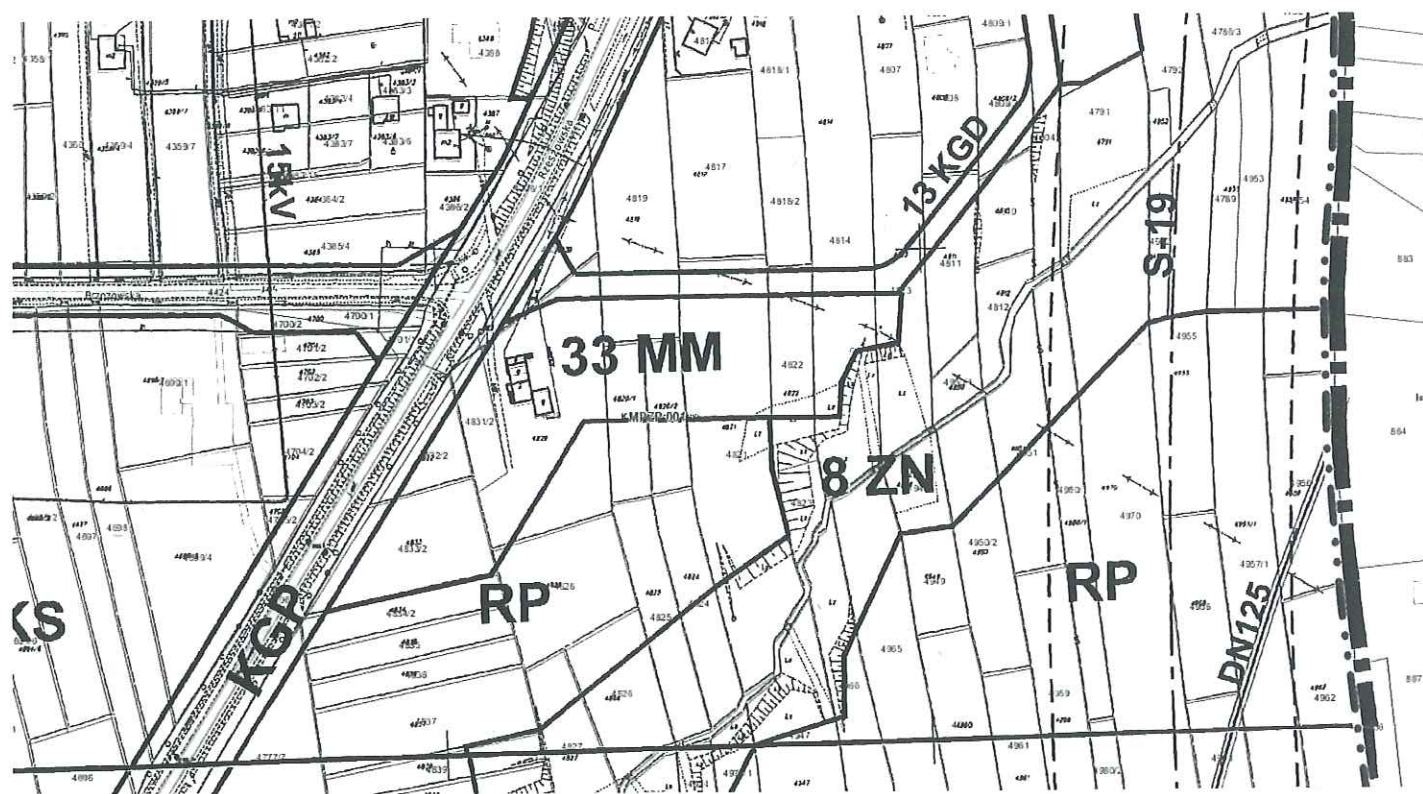

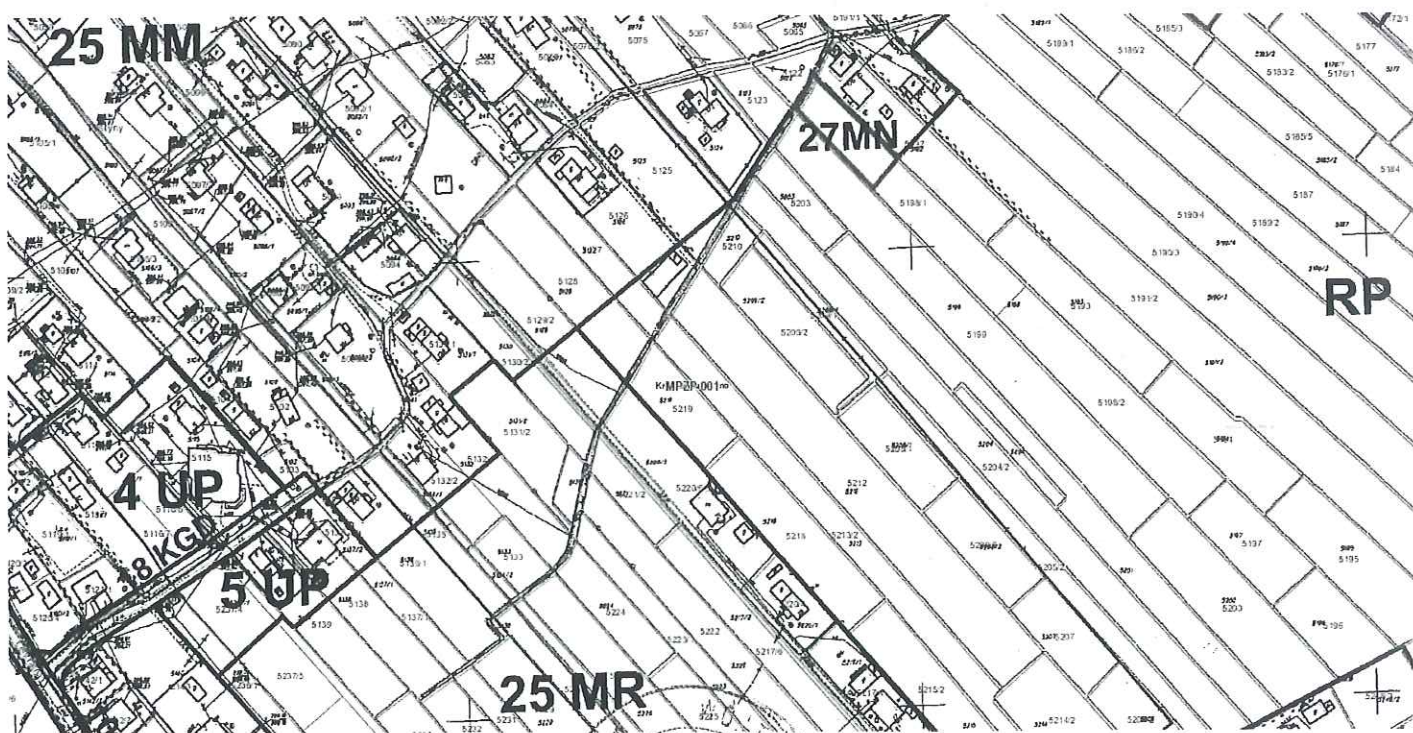
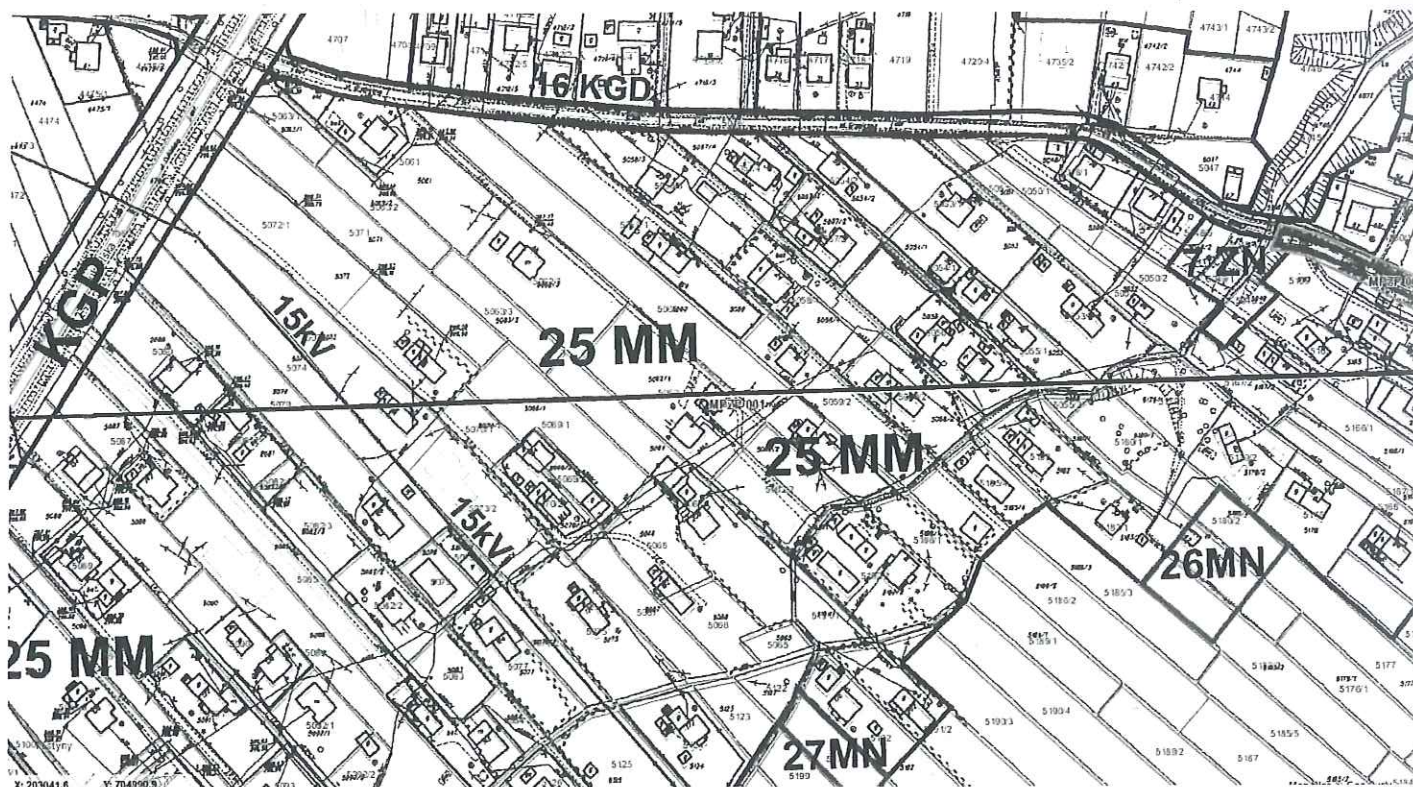

Zwolnione z opłaty skarbowej na podstawie art. 7
ustawy z dnia 16 listopada 2006 r. o opłacie
skarbowej (Dz. U. z 2015 r. poz. 783 z późn. zm.).

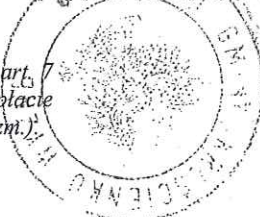

WÓJT
[Signature]
mgr inż. Jan Omachel



PGE Dystrybucja S.A.
Oddział Rzeszów
Rejon Energetyczny Krosno
ul. HUTNICZA 4, 38-400 KROSNO
Tel: 13 437 50 01
Faks: 13 437 5002
e-mail: RDE06@rzeszow.pgedystrybucja.pl
www.pgedystrybucja.pl

Załącznik nr 2

**WARUNKI DOSTARCZANIA I ODBIORU ENERGII ELEKTRYCZNEJ
DO UMOWY O ŚWIADCZENIE USŁUG DYSTRYBUCJI ENERGII ELEKTRYCZNEJ
(dla Odbiorców zakwalifikowanych do V lub VI (do 40kW) grupy przyłączeniowej)**

NR DAD61205490

zawartej w dniu 29-12-2012

Kod PPE 480548106001267878

Kod płatnika 11166475

Strony ustalają, że:

§ 1

1. Odbiorca zamawia usługę dystrybucji energii elektrycznej w punkcie poboru energii elektrycznej (PPE):

Adres PPE

DUKIELSKA

Ulica

Nr domu

Nr lokalu

PUSTYNY

Miejscowość

38-422

Kod pocztowy

KROŚCIENKO WYŻNE

Pocztą

Nazwa PPE/charakter odbioru

GMINA KROŚCIENK-OŚW.ULIC

2. Dla punktu poboru energii określonego w ust. 1 umowa wchodzi w życie od:

☒

a) dnia 01-01-2013

☐

b) dnia zainstalowania układu pomiarowo-rozliczeniowego/dnia podania przez Operatora napięcia do PPE, potwierdzonego podpisaniem dokumentem obsługi technicznej lub protokołem odbioru

☐

c) daty zmiany sprzedawcy

Usługa dystrybucji energii elektrycznej świadczona będzie przez czas:

☒

nieokreślony

☐

Określony w okresie do dnia*

* okres świadczenia usługi dystrybucji dla PPE nie może być dłuższy niż okres obowiązywania umowy (§ 2 pkt.1 Umowy)

3. Odbiorca oświadcza, że posiada tytuł prawny do korzystania z obiektu pod ww. adresem.

Wskazanie
i nr tytułu
prawnego

Zgoda właściciela - jest użytkownikiem AKTUAL.UMOWY

Np. odpis KW, akt notarialny, umowa najmu, dzierżawy, oświadczenie, inny

4. Sprzedawca, z którym Odbiorca ma zawartą umowę sprzedaży energii elektrycznej

Nazwa podmiotu

PGE Obrót Spółka Akcyjna

Kod identyfikacyjny

UR_RZEO_0010

5. Odbiorca wskazuje Sprzedawcę rezerwowego

Nazwa podmiotu

PGE Obrót Spółka Akcyjna

Kod identyfikacyjny

UR_RZEO_0010

§ 2

- Strony zgodnie oświadczają że świadczenie usług dystrybucji odbywa się zgodnie z ostatnio zawartą Umową o przyłączenie/aktualnymi Warunkami przyłączenia do sieci dystrybucyjnej nr z dnia
- Odbiorca jest zakwalifikowany do V grupy przyłączeniowej.
- Parametry dostaw energii elektrycznej:
napiecie znamionowe 0,4 kV moc umowna 5 kW moc przyłączeniowa 5 kW
Wartość zabezpieczenia przedlicznikowego 20 A $\text{tg}\varphi_0 =$ 0,4
Roczna wielkość zużycia energii elektrycznej 8087 kWh
- Odbiorca jest rozliczany za świadczoną usługę dystrybucji energii elektrycznej w grupie taryfowej C11 w 2 miesięcznych okresach rozliczeniowych. Płatności ustala się w 2 miesięcznych okresach

§ 3

- Sposób zasilania:

Miejsce dostarczania energii elektrycznej i rozgraniczenia własności	Straty doliczone do pomierzonej mocy i energii
	%
GMINA KROŚCIENK-OŚW.ULIC,	—
ZACISKI PRĄDOWE KABLA NA PODST.BEZPIECZNIKOWYCH W STACJI TRAFU	—

Miejsce usytuowania licznika

PRZYSTAWKA POMIAROWA

np. klatka schodowa, linia ogrodzenia

- Układ pomiarowo-rozliczeniowy jest własnością Operatora.
- Dane układów pomiarowo-rozliczeniowych określają ostatni dokument obsługi technicznej lub protokół odbioru.
- W celu określenia rzeczywistej ilości energii w poszczególnych godzinach doby wykorzystywany będzie (właściwe zaznaczone znakiem x):

☒ standardowy profil zużycia

☐ charakterystyka poboru energii elektrycznej zarejestrowana przez układ pomiarowo-rozliczeniowy

- Proces wyznaczania ilości dostaw energii polega na określeniu rzeczywistej ilości energii dostarczonej przez Operatora na podstawie pomiarów w punkcie poboru energii elektrycznej określonego w § 1.

§ 4

Inne ustalenia:

.....
.....
.....

Załącznik sporządzono w dwóch jednobrzmiących egzemplarzach, jeden dla Operatora i jeden dla Odbiorcy.

<p align="center">Odbiorca</p> <p align="center"><i>[Podpis]</i></p> <p align="center">czytelny podpis Odbiorcy lub podpis i pieczęć</p>

<p align="center">Operator</p> <p align="center">PGE Dystrybucja S.A. Oddział Rzeszów Rejon Energetyczny Krosno</p> <p align="center"><i>[Podpis]</i> Dyrektor Bogusław Kubaś</p> <p align="center">pieczęć i podpis</p>	<p align="center">PGE Dystrybucja S.A. Oddział Rzeszów Rejon Energetyczny Krosno</p> <p align="center"><i>[Podpis]</i> Z-ca Dyrektora Zbigniew Głowaty</p>
---	--

GMINA KROŚCIENKO WYŻNIE
38-422 Krościenko Wyżne
ul. Południowa 9, wci podkarpackie
NIP: 68-1-23-84-257, Regon 370410577
tel. 13-431-51-90 fax: 13-431-68-81



PGE Dystrybucja S.A.
Oddział Rzeszów
Rejon Energetyczny Krosno
ul. HUTNICZA 4, 38-400 KROSNO
Tel: 13 437 50 01
Faks: 13 437 5002
e-mail: RDE06@rzeszow.pgedystrybucja.pl
www.pgedystrybucja.pl

58/2013

UMOWA O ŚWIADCZENIE USŁUG DYSTRYBUCJI ENERGII ELEKTRYCZNEJ

NR

DAD61205490

Nr kontrahenta

11166475

Zawarta w dniu

29-12-2012

w

KROSNO

dzień

miesiąc

rok

mięscowość

Imię i nazwisko

1

Imię i nazwisko

Seria i nr dowodu osobistego

PESEL

2

Imię i nazwisko

Seria i nr dowodu osobistego

PESEL

Nazwa

przedsiębiorcy

GINA KROŚCIENKO WYŻNE

6842384257

NIP

370440577

REGON

Kapitał zakładowy

Reprezentowanym przez:

Numer KRS oraz oznaczenie sądu rejestrowego

Jan Omachel - Wójt Gminy

Imię i nazwisko oraz funkcja

ANM 960035

Seria i nr dowodu osobistego

56082707696

PESEL

Grzegorz Prugar - Skarbnik Gminy

Imię i nazwisko oraz funkcja

AHP 838179

Seria i nr dowodu osobistego

69063008695

PESEL

Działającego/ych na podstawie pełnomocnictwa z dnia:

roku

Adres
zamieszkania/
Siedziba firmy

POŁUDNIOWA

Ulica

9

Nr domu

Nr lokalu

KROŚCIENKO WYŻNE

Miejscowość

38-422

Kod pocztowy

KROŚCIENKO WYŻNE

Poczta

Adres do
korespondencji

Ulica

Nr domu

Nr lokalu

Miejscowość

Kod pocztowy

Poczta

Zwanym
dalej Odbiorcą
a

PGE Dystrybucja Spółka Akcyjna z siedzibą w Lublinie, adres: 20-340 Lublin, ul. Garbarska 21A, wpisana do rejestru przedsiębiorców prowadzonego przez Sąd Rejonowy Lublin-Wschód w Lublinie z siedzibą w Świdniku, VI Wydział Gospodarczy pod nr KRS: 0000343124, NIP: 9462593855, REGON: 060552840, kapitał zakładowy: 9 730 742 890,00 zł w pełni opłacony – Oddział Rzeszów, reprezentowana przez:

Bogusław Kubit
Zbigniew Głowaty

Imię i nazwisko

Pełnomocnik - Dyrektor Rejonu Energetycznego
Pełnomocnik - Zastępca Dyrektora Rejonu Energetycznego

stanowisko

Adres do korespondencji: wszelkie dokumenty związane z realizacją umowy (aneksy, faktury itp.) należy przekazywać na adres: PGE Dystrybucja S.A. Oddział Rzeszów, Rejon Energetyczny Krosno, ul. HUTNICZA 4, 38-400 KROSNO
zwanym dalej Operatorem.

§ 1

1. Przedmiotem Umowy jest świadczenie usługi dystrybucji energii elektrycznej przez **Operatora** na rzecz **Odbiorcy** do punktów poboru energii wskazanych w Warunkach dostarczania i odbioru energii elektrycznej do Umowy.
2. Usługa dystrybucji energii elektrycznej będzie świadczona zgodnie z postanowieniami **Warunków dostarczania i odbioru energii elektrycznej**.
3. Szczegółowe warunki świadczenia usługi dystrybucji energii elektrycznej, prawa i obowiązki Stron oraz warunki rozliczeń, związane z realizacją niniejszej Umowy, określone są w **Regulaminie świadczenia usług dystrybucji energii elektrycznej**.

§ 2

1. Umowa zawarta jest na czas ☒ nieokreślony / ☐ określony do dnia
2. Data wejścia w życie Umowy określona jest w **Warunkach dostarczania i odbioru energii elektrycznej** odrębnie dla poszczególnych punktów poboru energii elektrycznej objętych Umową

§ 3

1. Każdej ze Stron przysługuje prawo do rozwiązania lub zmiany Umowy na zasadach określonych w **Regulaminie świadczenia usług dystrybucji energii elektrycznej**.
2. Szczegółowe warunki wypowiedzenia Umowy oraz wstrzymania świadczenia usługi dystrybucji przez **Operatora** określa **Regulamin świadczenia usług dystrybucji energii elektrycznej**.

§ 4

1. Odbiorca wskazuje w **Warunkach dostarczania i odbioru energii elektrycznej Sprzedawcę** energii elektrycznej, z którym ma zawartą umowę sprzedaży energii elektrycznej.
2. Odbiorca wskazuje w **Warunkach dostarczania i odbioru energii elektrycznej Sprzedawcę rezerwowego** i upoważnia **Operatora** do zawarcia w imieniu i na rzecz Odbiorcy umowy sprzedaży energii elektrycznej z tym Sprzedawcą, na określonych przez tego Sprzedawcę warunkach i zasadach. Podmiot ten będzie odpowiedzialny za sprzedaż energii elektrycznej w przypadku zaprzestania dostarczania energii elektrycznej przez Sprzedawcę wskazanego w ust. 1.
3. W przypadku zmiany Sprzedawcy przez Odbiorcę w czasie obowiązywania niniejszej Umowy informacje określające: Sprzedawcę, Sprzedawcę rezerwowego, podmiot odpowiedzialny za bilansowanie handlowe (POB), planowane roczne zużycie energii elektrycznej, zawarte są w ostatnim pozytywnie zweryfikowanym Zgłoszeniu Umowy Sprzedaży Energii Elektrycznej, na podstawie którego nastąpi realizacja Umowy dla punktów poboru energii (PPE) określonych w **Warunkach dostarczania i odbioru energii elektrycznej**.

§ 5

1. Wynagrodzenie należne Operatorowi z tytułu świadczenia usługi płatne będzie za poszczególne okresy rozliczeniowe wskazane w **Warunkach dostarczania i odbioru energii elektrycznej** oraz z uwzględnieniem przyjętych tam okresów płatności. Strony ustalają termin płatności na 14 dni od daty wystawienia faktury na rachunek **Operatora** wskazany na fakturze.
2. Do kwoty wynagrodzenia lub opłaty należnych Operatorowi na podstawie niniejszej Umowy zostanie doliczony podatek VAT w ustawowej wysokości, którego zapłata obciąża Odbiorcę.

§ 6

Inne ustalenia

* postanowienia do indywidualnego uzgodnienia

§ 7

1. Niniejsza Umowa została sporządzona w dwóch jednobrzmiących egzemplarzach – po jednym dla każdej ze stron.
2. Integralną częścią Umowy są następujące załączniki:
 - a) Regulamin świadczenia usług dystrybucji energii elektrycznej (Zał. Nr 1),
 - b) Warunki dostarczania i odbioru energii elektrycznej (Zał. Nr 2),
3. Integralną częścią Umowy jest również Taryfa oraz Instrukcja Ruchu i Eksploatacji Sieci Dystrybucyjnej Operatora zatwierdzone przez Prezesa Urzędu Regulacji Energetyki i ogłoszone w Biuletynie Urzędu Regulacji Energetyki.
4. Operator jest uprawniony do przetwarzania danych osobowych Odbiorcy objętych niniejszą Umową, jeżeli jest to konieczne do realizacji tej Umowy. Odbiorca ma prawo dostępu do treści swoich danych oraz ich poprawiania na zasadach przewidzianych w ustawie z dnia 29 sierpnia 1997 r. o ochronie danych osobowych (Dz.U.2002 Nr 101 poz. 926 z późn. Zm.) - administratorem tych danych osobowych jest **Operator**.

Odbiorca
.....
czytelny podpis/y Odbiorcy lub podpis/y i pieczęć

PGE Dystrybucja S.A. Operator Oddział Rzeszów
Oddział Rzeszów Rejon Energetyczny Krosno
Dyrektor Z-ca Dyrektora
Bogusław Kubit Zbigniew Głowaty
pieczęć i podpis

GMINA KROŚCIENKO WYŻNE
38-422 Krościenko Wyżne
ul. Południowa 9, woj. podkarpackie
NIP 684-23-84-257, Regon 370440577
tel. 13-431-51-90, fax: 13-431-63-60

Marian Erd
38-400 Krosno
ul. Zagórze 6i

OŚWIADCZENIE PROJEKTANTA

Sieć energetyczna własności odbiorcy „WO” o napięciu znamionowym poniżej 1kV, stanowiąca odcinek oświetlenia ścieżki pieszej na odcinku od ulicy Granicznej do ul. Kościelnej w Pustynach gm. Krościenko Wyżne pow. krośnieński, została zaprojektowana w ramach „Warunków dostarczania i odbioru energii elektrycznej” nr DAD61205490 z dnia 29-12-2012 r do umowy o „Świadczenie usług dystrybucji energii elektrycznej (dla odbiorców zakwalifikowanych do V grupy przyłączeniowej)” na podstawie których, parametry dostaw energii elektrycznej określone zostały w wysokości (moc przyłączeniowa - 5 kW).

Aktualna moc toru 1 i 2 oświetlenia ul. Dukielskiej i Kościelnej wynosi – $P = 3,68 \text{ kW}$

Dodatkowa moc dla zasilania lamp projektowanych LED w ilości 19 szt. x 36 W = 0,684 kW

Suma obydwu mocy ($3,68 \text{ kW} + 0,684 \text{ kW} = 4,364 \text{ kW}$) nie przekroczy mocy przyłączeniowej zawartej w warunkach przyłączenia jak wyżej – $4,364 \text{ kW} < 5,0 \text{ kW}$.

2016 -12- 22
Krosno, dnia:

inż. MARIAN ERD
Uprawniony do projektowania, kierowania
Nadzorowania i kosztorysowania sieci i instalacji
elektrycznych i teletechnicznych A 649-1/80
wydane przez Wojewodę Krosnianskiego
projektant

Krosno, dn. 29.11.2016 r.

Starosta Krośnieński
Wydział Geodezji i Gospodarki Nieruchomościami
Powiatowy Ośrodek Dokumentacji Geodezyjnej i Kartograficznej
38-400 Krosno, ul. Bieszczadzka 1

ODPIS
PROTOKOŁU Z NARADY KOORDYNACYJNEJ
W SPRAWIE NR GG.I.6630.244.2016.AJ1

/ Na podstawie art. 28b ustawy z dnia 17 maja 1989 r. - Prawo Geodezyjne i Kartograficzne
(Dz.U. z 2010 r. Nr 193, poz. 1287, z późn. zm.)/

Przedmiot narady:	Kabel energetyczny oświetleniowy WO
Lokalizacja:	Krościenko Wyżne, dz.: 4871, 5050/2, 5065, 5066, 5067, 5094, 5100, 5102, 5103, 5115, 5125, 5126, 5127, 5128, 5129/1, 5129/2, 5130/1, 5130/2, 5131/1, 5132/1, 5132/2, 5135, 5141, 5166/1, 5167/2, 5179/1, 5180/1, 5181/1, 5183/1, 5185/3, 5186/2, 5189/1, 5190/2, 5190/3, 5190/4, 5191/1, 5211, ul. Kościelna
Inwestor:	GMINA KROŚCIENKO WYŻNE 38-422 Krościenko Wyżne ul. Południowa 9
Miejsce narady:	Starostwo Powiatowe w Krośnie
Sposób przeprowadz.:	stacjonarny
Data wpływu:	21.11.2016
Data narady:	22.11.2016

Stanowiska uczestników narady koordynacyjnej

Lp	Nazwa instytucji	Uwagi
1	Anna Brekiesz - Powiatowy Zarząd Dróg	-
2	Andrzej Bączar - Miejskie Przedsiębiorstwo Gospodarki Komunalnej - Krosno	-
3	Grzegorz Kamiński - Podkarpacki Zarząd Melioracji i Urządzeń Wodnych	-
4	Jan Dubiel - PGNiG - Oddział Sanok	-
5	Ryszard Pelczar - Rejon Dystrybucji Gazu - Krosno	W pobliżu istniejącego gazociągu, prace ziemne prowadzić ręcznie. Skrzyżowanie z istniejącym gazociągiem, przed zasypianiem podlega odbiorowi przez Rejon Dystrybucji Gazu Krosno.
6	Tomasz Sowiżdżał - OGP "GAZ SYSTEM" Terenowa Jednostka Obsługi - Jasło	-
7	Wiesław Nosal - Rejon Energetyczny Krosno	-
8	Wojciech Gaj - Rejon Energetyczny Krosno	-

V E R T E !

9	Przewodniczący Narady Koordynacyjnej	<p>W pobliżu czynnych podziemnych przewodów i urządzeń wykopy należy prowadzić ręcznie.</p> <p>W trakcie budowy projektowanego oświetlenia, należy zachować bezpieczną odległość od istniejącej zieleni wysokiej. W przypadku konieczności wycięcia drzew należy uzyskać zgodę na ich wycinkę.</p> <p>W miejscu skrzyżowania projektowanego kabla oświetleniowego z istniejącym kablem telekomunikacyjnym, prace wykonać ręcznie, pod nadzorem pracownika OPL. Na kablach założyć rury ochronne.</p>
---	--------------------------------------	--

Stwierdza się zgodność
odpisu z oryginałem

Krosno, dnia 29. 11. 2016
podpis

Przewodniczący Narady Koordynacyjnej

Z up. STAROSTY

Grzegorz Kowalik

Kierownik

Powiatowego Ośrodka

Dokumentacji Geodezyjnej i Kartograficznej



Podkarpacki Zarząd Melioracji i Urządzeń Wodnych w Rzeszowie

35-959 Rzeszów, ul. Hetmańska 9, tel. 0-17 85-37-400 fax 0-17 853-64-21

e-mail: rzeszow@pzmiuw.pl www.pzmiuw.pl

ODDZIAŁ w SANOKU ul. Piłsudskiego 10, 38-500 Sanok

tel., fax: (0-13) 460 89 70, e-mail: sanok@pzmiuw.pl

IKr.506.110.2016

Sanok, dnia 13.12.2016r.

Zakład Projektowo-Wykonawczy ERD
38-400 Krosno
ul. Zagórze 6i

Dotyczy: uzgodnienia projektu technicznego zgłoszenia robót nie wymagających pozwolenia wodnoprawnego tj. przekroczeń potoku „bez nazwy” w km 2+512 i w km 2+770, dz. nr ewid. 4871, obręb Krościenko Wyżne, projektowanych w ramach zadania pn. „Budowa oświetlenia ścieżki pieszej na odcinku od ulicy Granicznej do ul. Kościelnej w Pustynach gm. Krościenko Wyżne pow. krośnieński” (Inwestor: Gmina Krościenko Wyżne, ul. Południowa 9, 38-422 Krościenko Wyżne)

Podkarpacki Zarząd Melioracji i Urządzeń Wodnych w Rzeszowie, Oddział w Sanoku, w odpowiedzi na pismo z dnia 17.11.2016r., wyraża zgodę (o której mowa w art. 123a, ust. 4, ustawy z dnia 18 lipca 2001r. – Prawo Wodne) na przekroczenie potoku „bez nazwy” w km 2+512 i w km 2+770, dz. nr ewid. 4871, obręb Krościenko Wyżne, gmina Krościenko Wyżne, wykonane zgodnie z przedłożonym do uzgodnienia projektem technicznym zgłoszenia robót nie wymagających pozwolenia wodnoprawnego. Przekroczenia zostały zaprojektowane zgodnie z warunkami podanymi w piśmie znak: IKr.506.110.2016 z dnia 24.06.2016r.

Jednocześnie informujemy, że:

1. W piśmie znak: IKr.506.110.2016 z dnia 24.06.2016r. błędnie wskazano potrzebę uzyskania pozwolenia wodnoprawnego dla powyższych przekroczeń potoku. Przekroczenia wymagają uzyskania zgody właściwego organu na ich wykonanie na podstawie zgłoszenia.
2. W celu wykonania przekroczeń na wejście w teren dz. nr ewid. 4871, obręb Krościenko Wyżne, należy zawrzeć umowę z PZMiUW Oddział w Sanoku wykonującym prawa Właścicielskie.
3. Do wniosku o umowę na wejście w teren należy dołączyć kopię zgody właściwego organu na realizację przekroczeń lub oświadczenie Inwestora w przypadku otrzymania milczącej zgody.
4. Roboty przy przekroczeniach potoku podlegają odbiorowi przez pracownika PZMiUW Inspektorat w Krośnie w celu protokolarnego stwierdzenia zgodności wykonanych robót z warunkami technicznymi i zgłoszeniem (podstawą odbioru przekroczeń będą kopie oryginalnych przekrojów przewiertowych lub przekroje potwierdzone przez geodetę, narysowane na podstawie wydruku głębokości z maszyny przewiertowej).

Kierownik Oddziału

Kazimierz Więcek
Kazimierz Więcek

Otrzymują:

1) Adresat + załącznik

2) IKr - A.K.

A/9

Krościenko Wyżne: dnia: 14.12.2016r.

GMINA KROŚCIENKO WYŻNE
38-422 Krościenko Wyżne
ul. Południowa 9, woj. podkarpackie
NIP 684-23-84-257, Regon 370440577
tel. 13-431-51-90, fax: 13-431-68-60

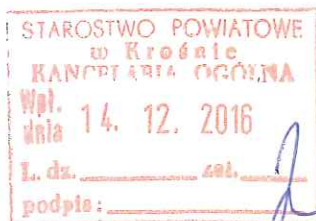

Starosta Krośnieński
Wydział Środowiska
i Rolnictwa
ul. Bieszczadzka 1
38-400 Krosno

WNIOSEK

Zgłoszenia wykonania czynności, robót lub urządzeń wodnych
nie wymagających pozwolenia wodnoprawnego

Na podstawie art. 123a ustawy z dnia 18 lipca 2001r. Prawo wodne (tj. – Dz.U.
z 2015r., poz. 469 z późn. zm.) zgłaszam zamiar wykonania:

**„Dwukrotnego przekroczenia kablem energetycznym oświetleniowym
doziemnym „WO” cieku wodnego „BEZ NAZWY” w km 2+512 i 2+770, dz. ewid.
nr 4871 w miejscowości Pustyny gm. Krościenko Wyżne pow. krośnieński.”**

Przedsięwzięcie zlokalizowane jest w:
Gmina Krościenko Wyżne
Obręb Krościenko Wyżne [Nr 0001]
Działka ewid. nr 4871

/ nazwa i rodzaj korzystania z wód: rodzaj urządzenia wodnego, lokalizacja: oznaczenie numeru działki ewidencyjnej, obręb /

Zgodnie z warunkami określonymi w załączonym Zgłoszeniu wykonania czynności,
robót lub urządzeń wodnych nie wymagających pozwolenia wodnoprawnego.

WÓJT
mgr inż. Jan Omachel

(podpis Wnioskodawcy)

SR.6341.17.10.2016.ZR

Krosno, 2017-01-16

Urząd Gminy Krościenko Wyżne	
W P Ł Y N Ę Ł O	
dnia	16-01-2017
L. dz.
podpis	<i>SL</i>

ZAŚWIADCZENIE

Działając na podstawie art. 217 § 1, § 2 pkt 2 ustawy z dnia 14 czerwca 1960r. Kodeks postępowania administracyjnego (Dz. U. z 2016 r., poz. 23 ze zm.)

z a ś w i a d c z a m,

że Starosta Krośnieński **nie wniósł sprzeciwu do zgłoszenia Gminy Krościenko Wyżne z dnia 13 grudnia 2016 r.**, dokonanego w trybie przepisu art.123a ust. 1 pkt 4 ustawy z dnia 18 lipca 2001 r. Prawo wodne (Dz. U. z 2015 r., poz. 469 ze zm.), dot. dwukrotnego przekroczenia kablem energetycznym oświetleniowym doziemnym "WO" w rurze ochronnej pod dnem potoku "Bez nazwy" w km 2+512 i w km 2+770 – działka o nr ewid. 4871 położona w obrębie Krościenko Wyżne, gm. Krościenko Wyżne - w terminie ustawowym (art. 123a ust. 5 ustawy Prawo wodne).

Niniejsze zaświadczenie wydaje się na wniosek Gminy Krościenko Wyżne.

Zwolnienie z opłaty skarbowej zgodnie z art. 7 pkt 3 ustawy z dnia 16 listopada 2006 r. o opłacie skarbowej (Dz.U. z 2016 r., poz. 1827).

Z up. STAROSTY
Slawomir Lubojemski
Slawomir Lubojemski
Naczelnik
Wydziału Środowiska i Rolnictwa

STAROSTA KROŚNIEŃSKI

(nazwa organu wydającego dokument)

Województwo: podkarpackie
 Powiat: krośnieński
 Jednostka ewidencyjna: 180706_2, Krościenko Wyżne

Nr kancelaryjny: 6642.2291.2016

WYKAZ PODMIOTÓW I DZIAŁEK

Data sporządzenia: 17-05-2016 08:31:28

Obręb: Krościenko Wyżne [Nr 0001]

Osoby: 1

Lp.	Dane osoby fizycznej / instytucji	Jednostka rejestrowa
1	PARAFIA RZYMSKO-KATOLICKA W PUSTYNACH REGON: - NIP: - siedziba: ul. Kościelna 8, Pustyny, 38-422 Krościenko Wyżne	G3099

Działki: 1

Lp.	Nr działki	Ark.	Jednostka rejestrowa
1	5115	11	G3099

Sporządził(a): Zofia Budzisz

podpis

Z up. STAROSTY
Łukasz Chrusciel

Zastępca

Kierownika Powiatowego Ośrodka
Dokumentacji Geodezyjnej i Kartograficznej

data i podpis osoby reprezentującej organ

STAROSTA KROŚNIEŃSKI

(nazwa organu wydającego dokument)

Województwo: podkarpackie

Powiat: krośnieński

Jednostka ewidencyjna: 180706_2, Krościenko Wyżne

Nr kancelaryjny: 6642.2291.2016

WYKAZ PODMIOTÓW I DZIAŁEK

Data sporządzenia: 17-05-2016 08:31:11

Obręb: Krościenko Wyżne [Nr 0001]

Osoby: 2

Lp.	Dane osoby fizycznej / instytucji	Jednostka rejestrowa
1	Kościółek Kamil zam. ul. Dukileśka 92, Pustyny, 38-422 Krościenko Wyżne	G1795
2	Kościółek Katarzyna zam. ul. Dukileśka 92, Pustyny, 38-422 Krościenko Wyżne	G1795

Działki: 1

Lp.	Nr działki	Ark.	Jednostka rejestrowa
1	5103	11	G1795

Sporządził(a): Zofia Budzisz

podpis

Z up. STAROSTY
Tomasz Chrusciel

Zastępca

Kierownika Powiatowego Ośrodka
Dokumentacji Geodezyjnej i Kartograficznej

data i podpis osoby reprezentującej organ

STAROSTA KROŚNIEŃSKI

.....
(nazwa organu wydającego dokument)

Województwo: podkarpackie
Powiat: krośnieński
Jednostka ewidencyjna: 180706_2, Krościenko Wyżne

Nr kancelaryjny: 6642.2291.2016

WYKAZ PODMIOTÓW I DZIAŁEK

Data sporządzenia: 17-05-2016 08:30:47

Obręb: Krościenko Wyżne [Nr 0001]

Osoby: 1

Lp.	Dane osoby fizycznej / instytucji	Jednostka rejestrowa
1	Bargiel Teresa zam. ul. Dukielska 98, Pustyny	G46

Działki: 1

Lp.	Nr działki	Ark.	Jednostka rejestrowa
1	5102	11	G46

Sporządził(a): Zofia Budzisz

.....
podpis

Z up. STAROSTY
Lucasz Chmielec
Zastępca
Kierownika Powiatowego Ośrodka
Dokumentacji Geodezyjnej i Kartograficznej
.....
data i podpis osoby reprezentującej organ

STAROSTA KROŚNIEŃSKI.....
(nazwa organu wydającego dokument)Województwo: **podkarpackie**Powiat: **krośnieński**Jednostka ewidencyjna: **180706_2, Krościenko Wyżne**Nr kancelaryjny: **6642.2291.2016****WYKAZ PODMIOTÓW I DZIAŁEK**Data sporządzenia: **17-05-2016 08:30:29**Obręb: **Krościenko Wyżne [Nr 0001]**Osoby: **1**

Lp.	Dane osoby fizycznej / instytucji	Jednostka rejestrowa
1	Omachel Piotr zam. Zalesie 89, 38-430 Miejsce Piastowe Omachel Małgorzata zam. Zalesie 89, 38-430 Miejsce Piastowe	G933

Działki: **1**

Lp.	Nr działki	Ark.	Jednostka rejestrowa
1	5100	11	G933

Sporządził(a): **Zofia Budzisz**.....
podpisZ up. STAROSTY
Łukasz Chroścień
ZastępcaKierownika Powiatowego Ośrodka
Dokumentacji Geodezyjnej i Kartograficznej
.....
data i podpis osoby reprezentującej organ

STAROSTA KROŚNIEŃSKI

(nazwa organu wydającego dokument)

Województwo: podkarpackie

Powiat: krośnieński

Jednostka ewidencyjna: 180706_2, Krościenko Wyżne

Nr kancelaryjny: 6642.2291.2016

WYKAZ PODMIOTÓW I DZIAŁEK

Data sporządzenia: 17-05-2016 08:29:06

Obręb: Krościenko Wyżne [Nr 0001]

Osoby: 2

Lp.	Dane osoby fizycznej / instytucji	Jednostka rejestrowa
1	SKARB PAŃSTWA REGON: - NIP: -	G14
2	URZĄD GMINY KROŚCIENKO WYŻNE REGON: - NIP: 6841843622 siedziba: ul. Południowa 9, 38-422 Krościenko Wyżne	G14

Działki: 1

Lp.	Nr działki	Ark.	Jednostka rejestrowa
1	5141	11	G14

Sporządził(a): Zofia Budzisz

podpis

Z up. STAROSTY
Łukasz Chrząstkiel
Zastępca
Kierownika Powiatowego Ośrodka
Dokumentacji Geodezyjnej i Kartograficznej

data i podpis osoby reprezentującej organ

STAROSTA KROŚNIEŃSKI

.....
(nazwa organu wydającego dokument)

Województwo: podkarpackie

Powiat: krośnieński

Jednostka ewidencyjna: 180706_2, Krościenko Wyżne

Nr kancelaryjny: 6642.3431.2016

WYPIS Z WYKAZU DZIAŁEK EWIDENCYJNYCH

Data sporządzenia: 03-08-2016 10:47:50

Obręb: Krościenko Wyżne [Nr 0001]

Działki: 1

Lp.	Nr działki	Ark.	Jednostka rejestrowa
1	5135	11	G933

Sporządził(a): Urszula Niziołek

.....
podpis

Z up. STAROSTY

Urszula Niziołek
Inspektor w Wydziale
Geodezji i Gospodarki Nieruchomościami

.....
data i podpis osoby reprezentującej organ

STAROSTA KROŚNIEŃSKI

(nazwa organu wydającego dokument)

Województwo: podkarpackie

Powiat: krośnieński

Jednostka ewidencyjna: 180706_2, Krościenko Wyżne

Nr kancelaryjny: 6642.3431.2016

WYPIS Z WYKAZU PODMIOTÓW EWIDENCYJNYCH

Data sporządzenia: 03-08-2016 10:47:58

Obręb: Krościenko Wyżne [Nr 0001]

Osoby: 1

Lp.	Dane osoby fizycznej / instytucji	Jednostka rejestrowa
1	Omachel Piotr zam. Zalesie 89, 38-430 Miejsce Piastowe Omachel Małgorzata zam. Zalesie 89, 38-430 Miejsce Piastowe	G933

Sporządził(a): Urszula Niziołek

podpis

Z up. STAROSTY

Urszula Niziołek
Inspektor w Wydziale
Geodezji i Gospodarki Nieruchomościami

data i podpis osoby reprezentującej organ

STAROSTA KROŚNIEŃSKI

.....
(nazwa organu wydającego dokument)

Województwo: podkarpackie

Powiat: krośnieński

Jednostka ewidencyjna: 180706_2, Krościenko.Wyżne

Nr kancelaryjny: 6642.3431.2016

WYPIS Z WYKAZU DZIAŁEK EWIDENCYJNYCH

Data sporządzenia: 03-08-2016 10:48:33

Obręb: **Krościenko Wyżne** [Nr 0001]

Działki: 1

Lp.	Nr działki	Ark.	Jednostka rejestrowa
1	5132/2	11	G1852

Sporządził(a): **Urszula Niziołek**

.....
podpis

Z up. STAROSTY

Urszula Niziołek
Inspektor w Wydziale

Geodezja i Gospodarka Nieruchomościami

STAROSTA KROŚNIEŃSKI

Województwo: podkarpackie

Powiat: krośnieński

Jednostka ewidencyjna: 180706_2, Krościenko Wyżne

(nazwa organu wydającego dokument)

Nr kancelaryjny: 6642.3431.2016

WYPIS Z WYKAZU PODMIOTÓW EWIDENCYJNYCH

Data sporządzenia: 03-08-2016 10:48:42

Obręb: Krościenko Wyżne [Nr 0001]

Osoby: 1

Lp.	Dane osoby fizycznej / instytucji	Jednostka rejestrowa
1	Kielar Agnieszka zam. ul. Dukielska 116, Pustyny, 38-422 Krościenko Wyżne	G1852

Sporządził(a): Urszula Niziołek

podpis

Z up. STAROSTY

Urszula Niziołek
Inspektor w Wydziale
Geodezji i Gospodarki Nieruchomościami
data i podpis osoby reprezentującej organ

STAROSTA KROŚNIEŃSKI

(nazwa organu wydającego dokument)

Województwo: podkarpackie

Powiat: krośnieński

Jednostka ewidencyjna: 180706_2, Krościenko Wyżne

Nr kancelaryjny: 6642.3431.2016

WYPIS Z WYKAZU DZIAŁEK EWIDENCYJNYCH

Data sporządzenia: 03-08-2016 10:46:34

Obręb: Krościenko Wyżne [Nr 0001]

Działki: 1

Lp.	Nr działki	Ark.	Jednostka rejestrowa
1	5132/1	11	G4466

Sporządził(a): Urszula Niziołek

podpis

Z up. STAROSTY

Urszula Niziołek

Inspektor w Wydziale

Geodezji i Gospodarki Nieruchomościami

data i podpis osoby reprezentującej organ

STAROSTA KROŚNIEŃSKI

Województwo: podkarpackie

Powiat: krośnieński

Jednostka ewidencyjna: 180706_2, Krościenko Wyżne

(nazwa organu wydającego dokument)

Nr kancelaryjny: 6642.3431.2016

WYPIS Z WYKAZU PODMIOTÓW EWIDENCYJNYCH

Data sporządzenia: 03-08-2016 10:46:46

Obręb: Krościenko Wyżne [Nr 0001]

Osoby: 1

Lp.	Dane osoby fizycznej / instytucji	Jednostka rejestrowa
1	Betlej Anna Katarzyna zam. ul. Dukielska 116, Pustyny, 38-422 Krościenko Wyżne	G4466

Sporządził(a): Urszula Niziołek

podpis

Z up. STAROSTY
Urszula Niziołek
Inspektor w Wydziale
Geodezji i Gospodarki Nieruchomościami
data i podpis osoby reprezentującej organ

STAROSTA KROŚNIEŃSKI

.....
(nazwa organu wydającego dokument)

Województwo: **podkarpackie**
Powiat: **krośnieński**
Jednostka ewidencyjna: **180706_2, Krościenko Wyżne**

Nr kancelaryjny: 6642.2291.2016

WYKAZ PODMIOTÓW I DZIAŁEK

Data sporządzenia: **17-05-2016 08:29:25**

Obręb: **Krościenko Wyżne [Nr 0001]**

Osoby: 1

Lp.	Dane osoby fizycznej / instytucji	Jednostka rejestrowa
1	Kondracka Irena zam. ul. Dukielska 126, Pustyny	G1776

Działki: 1

Lp.	Nr działki	Ark.	Jednostka rejestrowa
1	5094	11	G1776

Sporządził(a): **Zofia Budzisz**

.....
podpis

Z up. STAROSTY
Tomasz Chrząstkiel
Zastępca
Kierownika Powiatowego Ośrodka
Dokumentacji Geodezyjnej i Kartograficznej
.....
data i podpis osoby reprezentującej organ

STAROSTA KROŚNIEŃSKI

(nazwa organu wydającego dokument)

Województwo: podkarpackie
Powiat: krośnieński
Jednostka ewidencyjna: 180706_2, Krościenko Wyżne

Nr kancelaryjny: 6642.2291.2016

WYKAZ PODMIOTÓW I DZIAŁEK

Data sporządzenia: 17-05-2016 08:28:43

Obręb: Krościenko Wyżne [Nr 0001]

Osoby: 1

Lp.	Dane osoby fizycznej / instytucji	Jednostka rejestrowa
1	Fil Robert zam. ul. Północna 397, 38-422 Krościenko Wyżne Fil Małgorzata zam. ul. Północna 397, 38-422 Krościenko Wyżne	G255

Działki: 1

Lp.	Nr działki	Ark.	Jednostka rejestrowa
1	5131/1	11	G255

Sporządził(a): Zofia Budzisz

podpis

Z up. STAROSTY
Łukasz Chruściel
Zastępca
Kierownika Powiatowego Ośrodka
Dokumentacji Geodezyjnej i Kartograficznej
data i podpis osoby reprezentującej organ

STAROSTA KROŚNIEŃSKI

.....
(nazwa organu wydającego dokument)

Województwo: podkarpackie

Powiat: krośnieński

Jednostka ewidencyjna: 180706_2, Krościenko Wyżne

Nr kancelaryjny: 6642.2291.2016

WYKAZ PODMIOTÓW I DZIAŁEK

Data sporządzenia: 17-05-2016 08:28:25

Obręb: Krościenko Wyżne [Nr 0001]

Osoby: 1

Lp.	Dane osoby fizycznej / instytucji	Jednostka rejestrowa
1	Ekiert Anna zam. ul. Dukielska 120, Pustyny, 38-422 Krościenko Wyżne	G501

Działki: 1

Lp.	Nr działki	Ark.	Jednostka rejestrowa
1	5130/2	11	G501

Sporządził(a): Zofia Budzisz

.....
podpis

Zup. STAROSTY
Łukasz Chruścieł

Zastępca

Kierownika Powiatowego Ośrodka
Dokumentacji Geodezyjnej i Kartograficznej

.....
data i podpis osoby reprezentującej organ

STAROSTA KROŚNIEŃSKI

.....
(nazwa organu wydającego dokument)

Województwo: podkarpackie
Powiat: krośnieński
Jednostka ewidencyjna: 180706_2, Krościenko Wyżne

Nr kancelaryjny: 6642.2291.2016

WYKAZ PODMIOTÓW I DZIAŁEK

Data sporządzenia: 17-05-2016 08:28:07

Obręb: **Krościenko Wyżne [Nr 0001]**

Osoby: 1

Lp.	Dane osoby fizycznej / instytucji	Jednostka rejestrowa
1	GMINA KROŚCIENKO WYŻNE REGON: - NIP: - siedziba: ul. Południowa 9, 38-422 Krościenko Wyżne	G4580

Działki: 1

Lp.	Nr działki	Ark.	Jednostka rejestrowa
1	5130/1	11	G4580

Sporządził(a): **Zofia Budzisz**

.....
podpis

ZUP. STAROSTY
Łukasz Chruściel
Zastępca
Kierownika Powiatowego Ośrodka
Dokumentacji Geodezyjnej i Kartograficznej
.....
data i podpis osoby reprezentującej organ

STAROSTA KROŚNIEŃSKI

(nazwa organu wydającego dokument)

Województwo: podkarpackie

Powiat: krośnieński

Jednostka ewidencyjna: 180706_2, Krościenko Wyżne

Nr kancelaryjny: 6642.2291.2016

WYKAZ PODMIOTÓW I DZIAŁEK

Data sporządzenia: 17-05-2016 08:27:14

Obręb: Krościenko Wyżne [Nr 0001]

Osoby: 1

Lp.	Dane osoby fizycznej / instytucji	Jednostka rejestrowa
1	GMINA KROŚCIENKO WYŻNE REGON: - NIP: - siedziba: ul. Południowa 9, 38-422 Krościenko Wyżne	G4580

Działki: 1

Lp.	Nr działki	Ark.	Jednostka rejestrowa
1	5129/1	11	G4580

Sporządził(a): Zofia Budzisz

podpis

Z up. STAROSTY
Łukasz Chruściel
Zastępca
Kierownika Powiatowego Ośrodka
Dokumentacji Geodezyjnej i Kartograficznej
data i podpis osoby reprezentującej organ

STAROSTA KROŚNIEŃSKI

.....
(nazwa organu wydającego dokument)

Województwo: podkarpackie
Powiat: krośnieński
Jednostka ewidencyjna: 180706_2, Krościenko Wyżne

Nr kancelaryjny: 6642.2291.2016

WYKAZ PODMIOTÓW I DZIAŁEK

Data sporządzenia: 17-05-2016 08:26:23

Obręb: Krościenko Wyżne [Nr 0001]

Osoby: 1

Lp.	Dane osoby fizycznej / instytucji	Jednostka rejestrowa
1	Karnas Kamil zam. ul. Dukielska 134, Pustyny, 38-422 Krościenko Wyżne	G199

Działki: 1

Lp.	Nr działki	Ark.	Jednostka rejestrowa
1	5129/2	11	G199

Sporządził(a): Zofia Budzisz

.....
podpis

Z up. STAROSTY
Łukasz Chrusciel
Zastępca
Kierownika Powiatowego Ośrodka
Dokumentacji Geodezyjnej i Kartograficznej
.....
data i podpis osoby reprezentującej organ

STAROSTA KROŚNIEŃSKI

(nazwa organu wydającego dokument)

Województwo: podkarpackie
 Powiat: krośnieński
 Jednostka ewidencyjna: 180706_2, Krościenko Wyżne

Nr kancelaryjny: 6642.2291.2016

WYKAZ PODMIOTÓW I DZIAŁEK

Data sporządzenia: 17-05-2016 08:25:57

Obręb: Krościenko Wyżne [Nr 0001]

Osoby: 1

Lp.	Dane osoby fizycznej / instytucji	Jednostka rejestrowa
1	Półchopek Kazimierz zam. ul. Dukielska 148, Pustyny, 38-422 Krościenko Wyżne Półchopek Krystyna Maria zam. ul. Dukielska 148, Pustyny, 38-422 Krościenko Wyżne	G738

Działki: 1

Lp.	Nr działki	Ark.	Jednostka rejestrowa
1	5128	11	G738

Sporządził(a): Zofia Budzisz

podpis

Z up. STAROSTY
 Łukasz Chrząciel
 Zastępca
 Kierownika Powiatowego Ośrodka
 Dokumentacji Geodezyjnej i Kartograficznej
 data i podpis osoby reprezentującej organ

STAROSTA KROŚNIEŃSKI

(nazwa organu wydającego dokument)

Województwo: podkarpackie

Powiat: krośnieński

Jednostka ewidencyjna: 180706_2, Krościenko Wyżne

Nr kancelaryjny: 6642.2291.2016

WYKAZ PODMIOTÓW I DZIAŁEK

Data sporządzenia: 17-05-2016 08:25:39

Obręb: Krościenko Wyżne [Nr 0001]

Osoby: 1

Lp.	Dane osoby fizycznej / instytucji	Jednostka rejestrowa
1	Omachel Tadeusz zam. ul. Wspólna 25, Pustyny, 38-422 Krościenko Wyżne	G4147

Działki: 1

Lp.	Nr działki	Ark.	Jednostka rejestrowa
1	5127	11	G4147

Sporządził(a): Zofia Budzisz

podpis

ZUP STAROSTY

Łukasz Chruściel

Zastępca

Kierownika Powiatowego Ośrodka

Dokumentacji Geodezyjnej i Kartograficznej

data i podpis osoby reprezentującej organ

STAROSTA KROŚNIEŃSKI

(nazwa organu wydającego dokument)

Województwo: podkarpackie
 Powiat: krośnieński
 Jednostka ewidencyjna: 180706_2, Krościenko Wyżne

Nr kancelaryjny: 6642.2291.2016

WYKAZ PODMIOTÓW I DZIAŁEK

Data sporządzenia: 17-05-2016 08:25:20

Obręb: Krościenko Wyżne [Nr 0001]

Osoby: 1

Lp.	Dane osoby fizycznej / instytucji	Jednostka rejestrowa
1	Tomoń Krzysztof zam. ul. Jaćmierz 10, 38-430 Miejsce Piastowe Tomoń Justyna zam. ul. Dukielska 160, Pustyny, 38-422 Krościenko Wyżne	G4595

Działki: 1

Lp.	Nr działki	Ark.	Jednostka rejestrowa
1	5126	11	G4595

Sporządził(a): Zofia Budzisz

podpis

Z up. STAROSTY
 Łukasz Chrusciel
 Zastępca
 Kierownika Powiatowego Ośrodka
 Dokumentacji Geodezyjnej i Kartograficznej
 data i podpis osoby reprezentującej organ

STAROSTA KROŚNIEŃSKI

(nazwa organu wydającego dokument)

Województwo: podkarpackie
 Powiat: krośnieński
 Jednostka ewidencyjna: 180706_2, Krościenko Wyżne

Nr kancelaryjny: 6642.2291.2016

WYKAZ PODMIOTÓW I DZIAŁEK

Data sporządzenia: 17-05-2016 08:24:59

Obręb: Krościenko Wyżne [Nr 0001]

Osoby: 1

Lp.	Dane osoby fizycznej / instytucji	Jednostka rejestrowa
1	Tomoń Krzysztof zam. ul. Jaćmierz 10, 38-430 Miejsce Piastowe Tomoń Justyna zam. ul. Dukielska 160, Pustyny, 38-422 Krościenko Wyżne	G4595

Działki: 1

Lp.	Nr działki	Ark.	Jednostka rejestrowa
1	5125	11	G4595

Sporządził(a): Zofia Budzisz

podpis

Z up. STAROSTY
 Łukasz Chrusciel
 Zastępca
 Kierownika Powiatowego Ośrodka
 Dokumentacji Geodezyjnej i Kartograficznej
 data i podpis osoby reprezentującej organ

STAROSTA KROŚNIEŃSKI.....
(nazwa organu wydającego dokument)Województwo: podkarpackie
Powiat: krośnieński
Jednostka ewidencyjna: 180706_2, Krościenko Wyżne

Nr kancelaryjny: 6642.2291.2016

WYKAZ PODMIOTÓW I DZIAŁEK

Data sporządzenia: 17-05-2016 08:24:00

Obręb: **Krościenko Wyżne [Nr 0001]**

Osoby: 1

Lp.	Dane osoby fizycznej / instytucji	Jednostka rejestrowa
1	Leśniak Kazimierz Antoni zam. ul. Dukielska 184, Pustyny, 38-422 Krościenko Wyżne Leśniak Marta zam. ul. Dukielska 184, Pustyny, 38-422 Krościenko Wyżne	G493

Działki: 1

Lp.	Nr działki	Ark.	Jednostka rejestrowa
1	5067	11	G493

Sporządził(a): Zofia Budzisz

.....
podpisZ up. STAROSTY
Mikołaj Chruściel
Zastępca
Kierownika Powiatowego Ośrodka
Dokumentacji Geodezyjnej i Kartograficznej
.....
data i podpis osoby reprezentującej organ

STAROSTA KROŚNIEŃSKI

(nazwa organu wydającego dokument)

Województwo: podkarpackie

Powiat: krośnieński

Jednostka ewidencyjna: 180706_2, Krościenko Wyżne

Nr kancelaryjny: 6642.2291.2016

WYKAZ PODMIOTÓW I DZIAŁEK

Data sporządzenia: 17-05-2016 08:23:39

Obręb: Krościenko Wyżne [Nr 0001]

Osoby: 1

Lp.	Dane osoby fizycznej / instytucji	Jednostka rejestrowa
1	Śliwińska Stefania zam. ul. Dukielska 182, Pustyny	G1442

Działki: 1

Lp.	Nr działki	Ark.	Jednostka rejestrowa
1	5066	11	G1442

Sporządził(a): Zofia Budzisz

podpis

Z up. STAROSTY
Łukasz Chruściel

Zastępca

Kierownika Powiatowego Ośrodka
Dokumentacji Geodezyjnej i Kartograficznej

data i podpis osoby reprezentującej organ

STAROSTA KROŚNIEŃSKI

.....
(nazwa organu wydającego dokument)

Województwo: podkarpackie
Powiat: krośnieński
Jednostka ewidencyjna: 180706_2, Krościenko Wyżne

Nr kancelaryjny: 6642.2291.2016

WYKAZ PODMIOTÓW I DZIAŁEK

Data sporządzenia: 17-05-2016 08:23:15

Obręb: Krościenko Wyżne [Nr 0001]

Osoby: 1

Lp.	Dane osoby fizycznej / instytucji	Jednostka rejestrowa
1	Śliwińska Stefania zam. ul. Dukielska 182, Pustyny	G1442

Działki: 1

Lp.	Nr działki	Ark.	Jednostka rejestrowa
1	5065	11	G1442

Sporządził(a): Zofia Budzisz

.....
podpis

Z up. STAROSTY
Łukasz Chruściel
Zastępca
Kierownika Powiatowego Ośrodka
Dokumentacji Geodazyjnej i Kartograficznej
.....
data i podpis osoby reprezentującej organ

STAROSTA KROŚNIEŃSKI

.....
(nazwa organu wydającego dokument)

Województwo: podkarpackie

Powiat: krośnieński

Jednostka ewidencyjna: 180706_2, Krościenko Wyżne

Nr kancelaryjny: 6642.2291.2016

WYKAZ PODMIOTÓW I DZIAŁEK

Data sporządzenia: 17-05-2016 08:22:56

Obręb: Krościenko Wyżne [Nr 0001]

Osoby: 2

Lp.	Dane osoby fizycznej / instytucji	Jednostka rejestrowa
1	PODKARPACKI ZARZĄD MELIORACJI I URZĄDZEŃ WODNYCH W RZESZOWIE REGON: - NIP: - siedziba: ul. Hetmańska 9, 35-959 Rzeszów	G12
2	SKARB PAŃSTWA REGON: - NIP: -	G12

Działki: 1

Lp.	Nr działki	Ark.	Jednostka rejestrowa
1	4871	8	G12

Sporządził(a): Zofia Budzisz

.....
podpisZ up. STAROSTY
Łukasz Chrusciel

Zastępca

Kierownika Powiatowego Ośrodka

Dokumentacji Geodezyjnej i Kartograficznej.....

data i podpis osoby reprezentującej organ

STAROSTA KROŚNIEŃSKI

(nazwa organu wydającego dokument)

Województwo: podkarpackie
 Powiat: krośnieński
 Jednostka ewidencyjna: 180706_2, Krościenko Wyżne

Nr kancelaryjny: 6642.2291.2016

WYKAZ PODMIOTÓW I DZIAŁEK

Data sporządzenia: 17-05-2016 08:22:33

Obręb: Krościenko Wyżne [Nr 0001]

Osoby: 1

Lp.	Dane osoby fizycznej / instytucji	Jednostka rejestrowa
1	Gerlach Jan zam. ul. Dukielska 200, Pustyny Gerlach Anna zam. ul. Dukileśka 200, Pustyny, 38-422 Krościenko Wyżne	G2204

Działki: 1

Lp.	Nr działki	Ark.	Jednostka rejestrowa
1	5191/1	11	G2204

Sporządził(a): Zofia Budzisz

podpis

Z up. STAROSTY
 Łukasz Chrząstkiel
 Zastępca
 Kierownika Powiatowego Ośrodka
 Dokumentacji Geodezyjnej i Kartograficznej
 data i podpis osoby reprezentującej organ

STAROSTA KROŚNIEŃSKI

.....
(nazwa organu wydającego dokument)

Województwo: podkarpackie
Powiat: krośnieński
Jednostka ewidencyjna: 180706_2, Krościenko Wyżne

Nr kancelaryjny: 6642.2291.2016

WYKAZ PODMIOTÓW I DZIAŁEK

Data sporządzenia: 17-05-2016 08:22:06

Obręb: Krościenko Wyżne [Nr 0001]

Osoby: 2

Lp.	Dane osoby fizycznej / instytucji	Jednostka rejestrowa
1	Zygarowicz Aleksandra zam. ul. Graniczna 8, Pustyny, 38-422 Krościenko Wyżne	G1575
2	Zygarowicz Michał zam. ul. Graniczna 8, Pustyny, 38-422 Krościenko Wyżne	G1575

Działki: 1

Lp.	Nr działki	Ark.	Jednostka rejestrowa
1	5190/2	11	G1575

Sporządził(a): Zofia Budzisz

.....
podpis

Z up. STAROSTY
Łukasz Chruściel
Zastępca
Kierownika Powiatowego Ośrodka
Dokumentacji Geodezyjnej i Kartograficznej
.....
data i podpis osoby reprezentującej organ

STAROSTA KROŚNIEŃSKI

(nazwa organu wydającego dokument)

Województwo: podkarpackie
 Powiat: krośnieński
 Jednostka ewidencyjna: 180706_2, Krościenko Wyżne

Nr kancelaryjny: 6642.2291.2016

WYKAZ PODMIOTÓW I DZIAŁEK

Data sporządzenia: 17-05-2016 08:21:48

Obręb: Krościenko Wyżne [Nr 0001]

Osoby: 2

Lp.	Dane osoby fizycznej / instytucji	Jednostka rejestrowa
1	SKARB PAŃSTWA REGON: - NIP: -	G14
2	URZĄD GMINY KROŚCIENKO WYŻNE REGON: - NIP: 6841843622 siedziba: ul. Południowa 9, 38-422 Krościenko Wyżne	G14

Działki: 1

Lp.	Nr działki	Ark.	Jednostka rejestrowa
1	5211	11	G14

Sporządził(a): Zofia Budzisz

podpis

Z up. STAROSTY
 Łukasz Chruściel
 Zastępca
 Kierownika Powiatowego Ośrodka
 Dokumentacji Geodezyjnej i Kartograficznej
 data i podpis osoby reprezentującej organ

STAROSTA KROŚNIEŃSKI

(nazwa organu wydającego dokument)

Województwo: podkarpackie

Powiat: krośnieński

Jednostka ewidencyjna: 180706_2, Krościenko Wyżne

Nr kancelaryjny: 6642.2291.2016

WYKAZ PODMIOTÓW I DZIAŁEK

Data sporządzenia: 17-05-2016 08:21:30

Obręb: Krościenko Wyżne [Nr 0001]

Osoby: 1

Lp.	Dane osoby fizycznej / instytucji	Jednostka rejestrowa
1	Zygarowicz Michał zam. ul. Graniczna 8, Pustyny, 38-422 Krościenko Wyżne	G2991

Działki: 1

Lp.	Nr działki	Ark.	Jednostka rejestrowa
1	5190/3	11	G2991

Sporządził(a): Zofia Budzisz

podpis

Z up. STAROSTY
Łukasz Chrusciel

Zastępca

Kierownika Powiatowego Ośrodka
Dokumentacji Geodezyjnej i Kartograficznej

data i podpis osoby reprezentującej organ

STAROSTA KROŚNIEŃSKI

.....
(nazwa organu wydającego dokument)

Województwo: **podkarpackie**
Powiat: **krośnieński**
Jednostka ewidencyjna: **180706_2, Krościenko Wyżne**

Nr kancelaryjny: 6642.2291.2016

WYKAZ PODMIOTÓW I DZIAŁEK

Data sporządzenia: **17-05-2016 08:21:01**

Obręb: **Krościenko Wyżne [Nr 0001]**

Osoby: 1

Lp.	Dane osoby fizycznej / instytucji	Jednostka rejestrowa
1	Zygarowicz Aleksandra zam. ul. Graniczna 8, Pustyny, 38-422 Krościenko Wyżne	G2994

Działki: 1

Lp.	Nr działki	Ark.	Jednostka rejestrowa
1	5190/4	11	G2994

Sporządził(a): **Zofia Budzisz**

.....
podpis

Z up. STAROSTY
Łukasz Chruściel
Zastępca
Kierownika Powiatowego Ośrodka
Dokumentacji Geodezyjnej i Kartograficznej
.....
data i podpis osoby reprezentującej organ

STAROSTA KROŚNIEŃSKI

(nazwa organu wydającego dokument)

Województwo: podkarpackie

Powiat: krośnieński

Jednostka ewidencyjna: 180706_2, Krościenko Wyżne

Nr kancelaryjny: 6642.2291.2016

WYKAZ PODMIOTÓW I DZIAŁEK

Data sporządzenia: 17-05-2016 08:20:40

Obręb: Krościenko Wyżne [Nr 0001]

Osoby: 1

Lp.	Dane osoby fizycznej / instytucji	Jednostka rejestrowa
1	Fejkiel Stanisław zam. ul. Bohaterów Westerplatte 18a/16, Krosno	G164

Działki: 1

Lp.	Nr działki	Ark.	Jednostka rejestrowa
1	5189/1	11	G164

Sporządził(a): Zofia Budzisz

podpis

Z up. STAROSTY
Łukasz Chmielec

Zastępca

Kierownika Powiatowego Ośrodka
Dokumentacji Geodezyjnej i Kartograficznej

data i podpis osoby reprezentującej organ

STAROSTA KROŚNIEŃSKI

(nazwa organu wydającego dokument)

Województwo: podkarpackie

Powiat: krośnieński

Jednostka ewidencyjna: 180706_2, Krościenko Wyżne

Nr kancelaryjny: 6642.2291.2016

WYKAZ PODMIOTÓW I DZIAŁEK

Data sporządzenia: 17-05-2016 08:19:21

Obręb: Krościenko Wyżne [Nr 0001]

Osoby: 3

Lp.	Dane osoby fizycznej / instytucji	Jednostka rejestrowa
1	Frydrych Józef zam. ul. Graniczna 18, Pustyny, 38-422 Krościenko Wyżne Frydrych Maria zam. ul. Graniczna 18, Pustyny, 38-422 Krościenko Wyżne	G4661
2	Frydrych Paweł zam. ul. Graniczna 18, Pustyny, 38-422 Krościenko Wyżne	G4661
3	Frydrych Robert zam. ul. Graniczna 18, Pustyny, 38-422 Krościenko Wyżne	G4661

Działki: 1

Lp.	Nr działki	Ark.	Jednostka rejestrowa
1	5186/2	11	G4661

Sporządził(a): Zofia Budzisz

podpis

Zup. STAROSTY

Łukasz Chrusciel

Zastępca

Kierownika Powiatowego Ośrodka
Dokumentacji Geodezyjnej i Kartograficznej

data i podpis osoby reprezentującej organ

STAROSTA KROŚNIEŃSKI

.....
(nazwa organu wydającego dokument)

Województwo: **podkarpackie**

Powiat: **krośnieński**

Jednostka ewidencyjna: **180706_2, Krościenko Wyżne**

Nr kancelaryjny: **6642.2291.2016**

WYKAZ PODMIOTÓW I DZIAŁEK

Data sporządzenia: **17-05-2016 08:19:01**

Obręb: **Krościenko Wyżne [Nr 0001]**

Osoby: **1**

Lp.	Dane osoby fizycznej / instytucji	Jednostka rejestrowa
1	Rajs Stefan zam. ul. Graniczna 24, Pustyny	G2040

Działki: **1**

Lp.	Nr działki	Ark.	Jednostka rejestrowa
1	5185/3	11	G2040

Sporządził(a): **Zofia Budzisz**

.....
podpis

Z up. STAROSTY

Lukasz Chudźciel

Zastępca

Kierownika Powiatowego Ośrodka

Dokumentacji Geodezyjnej i Kartograficznej

.....
data i podpis osoby reprezentującej organ

STAROSTA KROŚNIEŃSKI

.....
(nazwa organu wydającego dokument)

Województwo: podkarpackie
Powiat: krośnieński
Jednostka ewidencyjna: 180706_2, Krościenko Wyżne

Nr kancelaryjny: 6642.2291.2016

WYKAZ PODMIOTÓW I DZIAŁEK

Data sporządzenia: 17-05-2016 08:18:36

Obręb: Krościenko Wyżne [Nr 0001]

Osoby: 1

Lp.	Dane osoby fizycznej / instytucji	Jednostka rejestrowa
1	Nagórska Wanda zam. ul. Graniczna 32, Pustyny, 38-422 Krościenko Wyżne	G1944

Działki: 1

Lp.	Nr działki	Ark.	Jednostka rejestrowa
1	5183/1	11	G1944

Sporządził(a): Zofia Budzisz

.....
podpis

Z up. STAROSTY
Łukasz Chruściel

Zastępca

Kierownika Powiatowego Ośrodka
Dokumentacji Geodezyjnej i Kartograficznej

.....
data i podpis osoby reprezentującej organ

STAROSTA KROŚNIEŃSKI.....
(nazwa organu wydającego dokument)

Województwo: podkarpackie

Powiat: krośnieński

Jednostka ewidencyjna: 180706_2, Krościenko Wyżne

Nr kancelaryjny: 6642.2291.2016

WYKAZ PODMIOTÓW I DZIAŁEK

Data sporządzenia: 17-05-2016 08:18:11

Obręb: Krościenko Wyżne [Nr 0001]

Osoby: 1

Lp.	Dane osoby fizycznej / instytucji	Jednostka rejestrowa
1	Prajsnar Bogdan zam. ul. Graniczna 60, Pustyny, 38-422 Krościenko Wyżne Prajsnar Maria zam. ul. Graniczna 60, Pustyny, 38-422 Krościenko Wyżne	G87

Działki: 1

Lp.	Nr działki	Ark.	Jednostka rejestrowa
1	5181/1	11	G87

Sporządził(a): Zofia Budzisz

.....
podpisZ up. STAROSTY
Łukasz Chrusciel
ZastępcaKierownika Powiatowego Ośrodka
Dokumentacji Geodezyjnej i Kartograficznej
data i podpis osoby reprezentującej organ

STAROSTA KROŚNIEŃSKI

.....
(nazwa organu wydającego dokument)

Województwo: podkarpackie
Powiat: krośnieński
Jednostka ewidencyjna: 180706_2, Krościenko Wyżne

Nr kancelaryjny: 6642.2291.2016

WYKAZ PODMIOTÓW I DZIAŁEK

Data sporządzenia: 17-05-2016 08:17:47

Obręb: Krościenko Wyżne [Nr 0001]

Osoby: 1

Lp.	Dane osoby fizycznej / instytucji	Jednostka rejestrowa
1	Bolek Justyna zam. ul. Księża 38, Pustyny, 38-422 Krościenko Wyżne	G477

Działki: 1

Lp.	Nr działki	Ark.	Jednostka rejestrowa
1	5180/1	11	G477

Sporządził(a): Zofia Budzisz

.....
podpis

Z up. STAROSTY
Łukasz Chrusciel
Zastępca
Kierownika Powiatowego Ośrodka
Dokumentacji Geodezyjnej i Kartograficznej
.....
data i podpis osoby reprezentującej organ

STAROSTA KROŚNIEŃSKI

(nazwa organu wydającego dokument)

Województwo: podkarpackie

Powiat: krośnieński

Jednostka ewidencyjna: 180706_2, Krościenko Wyżne

Nr kancelaryjny: 6642.2291.2016

WYKAZ PODMIOTÓW I DZIAŁEK

Data sporządzenia: 17-05-2016 08:16:45

Obręb: Krościenko Wyżne [Nr 0001]

Osoby: 1

Lp.	Dane osoby fizycznej / instytucji	Jednostka rejestrowa
1	Lorens Zofia zam. ul. Graniczna 64, Pustyny, 38-422 Krościenko Wyżne	G721

Działki: 1

Lp.	Nr działki	Ark.	Jednostka rejestrowa
1	5179/1	11	G721

Sporządził(a): Zofia Budzisz

podpis

Z up. STAROSTY
Łukasz Chrusciel

Zastępca

Kierownika Powiatowego Ośrodka
Dokumentacji Geodezyjnej i Kartograficznej

data i podpis osoby reprezentującej organ

STAROSTA KROŚNIEŃSKI

(nazwa organu wydającego dokument)

Województwo: podkarpackie
Powiat: krośnieński
Jednostka ewidencyjna: 180706_2, Krościenko Wyżne

Nr kancelaryjny: 6642.2819.2016

WYKAZ PODMIOTÓW I DZIAŁEK

Data sporządzenia: 22-06-2016 10:40:00

Obręb: Krościenko Wyżne [Nr 0001]

Osoby: 1

Lp.	Dane osoby fizycznej / instytucji	Jednostka rejestrowa
1	Lorenś Stanisław zam. ul. Żółkiewskiego 136, 38-400 KROSNO	G1349

Działki: 1

Lp.	Nr działki	Ark.	Jednostka rejestrowa
1	5167/2	11	G1349

Sporządził(a): Zofia Budzisz

podpis

Zup. ST. KROSTY
Łukasz Chrusciel
ZastępcaKierownika Powiatowego Ośrodka
data i podpis osoby reprezentującej organ

STAROSTA KROŚNIEŃSKI

(nazwa organu wydającego dokument)

Województwo: podkarpackie

Powiat: krośnieński

Jednostka ewidencyjna: 180706_2, Krościenko Wyżne

Nr kancelaryjny: 6642.2819.2016

WYKAZ PODMIOTÓW I DZIAŁEK

Data sporządzenia: 22-06-2016 10:39:40

Obręb: Krościenko Wyżne [Nr 0001]

Osoby: 1

Lp.	Dane osoby fizycznej / instytucji	Jednostka rejestrowa
1	Pilch Janina zam. Domaradz 233, 36-230 Domaradz	G4543

Działki: 1

Lp.	Nr działki	Ark.	Jednostka rejestrowa
1	5166/1	11	G4543

Sporządził(a): Zofia Budzisz

podpis

Z up. STAROSTY
Łukasz Chrusciel
Zastępcadata i podpis osoby reprezentującej organ
Dokumentacji Geodezyjnej i Kartograficznej

STAROSTA KROŚNIEŃSKI

.....
(nazwa organu wydającego dokument)

Województwo: podkarpackie
Powiat: krośnieński
Jednostka ewidencyjna: 180706_2, Krościenko Wyżne

Nr kancelaryjny: 6642.2291.2016

WYKAZ PODMIOTÓW I DZIAŁEK

Data sporządzenia: 17-05-2016 08:15:43

Obręb: Krościenko Wyżne [Nr 0001]

Osoby: 1

Lp.	Dane osoby fizycznej / instytucji	Jednostka rejestrowa
1	Gosztyła Marek zam. ul. Graniczna 72, Pustyny Gosztyła Alicja zam. ul. Graniczna 72, Pustyny	G3944

Działki: 1

Lp.	Nr działki	Ark.	Jednostka rejestrowa
1	5050/2	11	G3944

Sporządził(a): Zofia Budzisz

.....
podpis

Z up. STAROSTY
Łukasz Chrudziel
Zastępca
Kierownika Powiatowego Ośrodka
Dokumentacji Geodezyjnej i Kartograficznej
.....
data i podpis osoby reprezentującej organ

Województwo: podkarpackie
 Powiat: krośnieński
 Jednostka ewidencyjna: 180706_2, Krościenko Wyżne
 Obręb: 0001, Krościenko Wyżne

KOPIA MAPY EWIDENCYJNEJ
Sektje mapy: 7.116.28.13; 7.116.28.14; 7.116.28.09; 7.116.28.08
obr. Krościenko Wyżne 0001: dz. 5103, 5166/1

SKALA 1:2000

Poświadcza się zgodność niniejszej kopii z treścią materiału państwowego zasobu geodezyjnego i kartograficznego	
Organ prowadzący państwowy zasob geodezyjny i kartograficzny	STAROSTA KROŚNIENSKI
Nazwa materiału zasobu	EE42. 5157. 2016
Identyfikator ewidencyjny	P. 1807

2016 12. 05 506

UP STAROSTY 5077

~~Urszula Niziolek~~
~~Inspektor w Wydziale~~ 5072/1

RIVa 5072

5079

The diagram illustrates the experimental setup. A subject is seated at a computer terminal. The terminal screen displays a schematic of a building layout. The layout includes several rooms: a large room labeled 'B' at the top left, a room labeled 'Bc1' in the center, and a room labeled 'Bc2' at the bottom right. There are also smaller rooms and corridors represented by dashed lines. The subject is positioned to the left of the terminal, and the computer is to the right. The diagram shows a network of rooms and corridors, with dashed lines indicating connections between rooms.

5082/1

5085 $\{a\}$

i_2^{Bi} } RIV 50827

5086

5092/1
RIV 5092/1

5092 $\frac{1}{2}$
Pslv

Br-PS IV
5093

A diagram of a triangular plot of land with vertices labeled A, B, and C. The side lengths are given as follows: side AB is 126, side BC is 141, and side AC is 5094. The side AC is circled in yellow.

Rs IV 5095

dr m S-Pr IV B R/KD 5134

5137/2

5137/1

5139 RIVB
5139 RIVB

la Niziolek

0 112707K

Sporządził(a) wydruk: Urszula Niziolek

IV. Rysunki:

1. Orientacja rys. 1
2. Projekt sytuacyjny, mapa w skali 1:500 rys. 2,3,4.

PUSTYNY

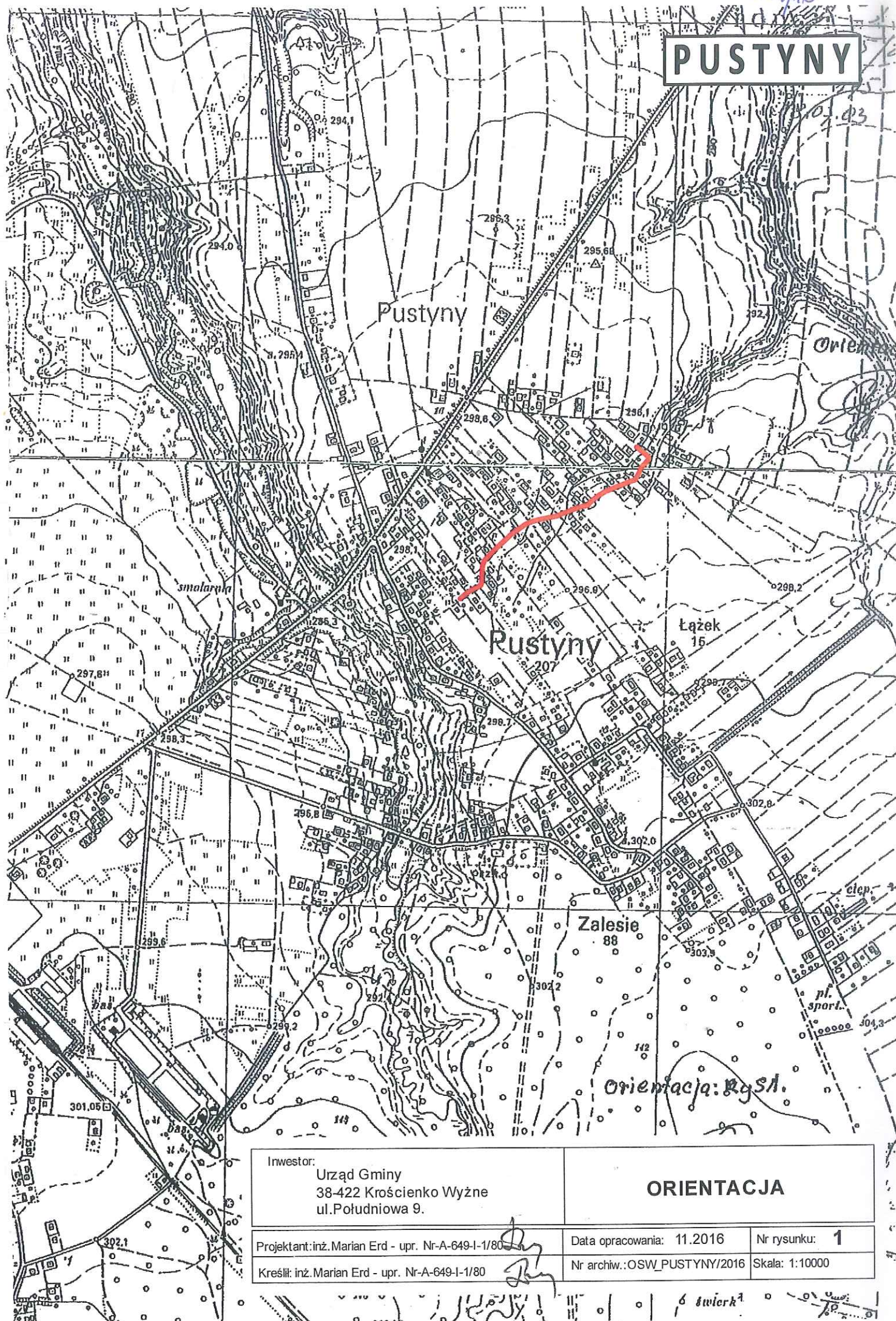

Inwestor:
Urząd Gminy
38-422 Krościenko Wyżne
ul. Południowa 9.

ORIENTACJA

Projektant: inż. Marian Erd - upr. Nr-A-649-I-1/80

Data opracowania: 11.2016

Nr rysunku: 1

Kreštit: inž. Marian Erd - upr. Nr-A-649-I-1/80

Nr archiw.: OSW_PUSTYNY/2016

Skala: 1:10000

6 swierk¹

MAPA DO CEŁÓW PROJEKTOWYCH

Skala 1:500

Układ współrzędnych XY:2000

Układ wysokościowy: Kransztadt 86

Wojew.: podkarpackie

Powiat: krośnieński

Gmina: Krośnice Wyżne 180706_2

Obwód: Krośnice Wyżne Nr 0001

Gdzie mapy: 7.116.28.13.2.2, 7.116.28.13.2.4, 7.116.28.09.3.3

Qzn. zgł. pracy. geod.: 6640.1028.2016

L.k.s.rob.: 5856/4/7/2016

Mapa aktualna w obszarze oznaczonym

Mapa została wykonana z użyciem/bez ustalenia

obciążenia słupkami gruntowymi

Mapa nie zawiera użytków/zużycia

które nie są zgodne z planem

WYKONANO PRZEZ

GEODEZYNÓW KARTOGRAFICZNYCH

"GEOS" MICHAŁA SZCZEPANIKA

38-400 Krośnice, ul. Bieszczadzka 1B/126

tel. biuro: 436-89-02, tel. dom: 432-58-90

NIP: 684-002-05-16, Regon: 094013850

GEODETA UPRAWNIONY

Michał Szczępanik

38-400 Krośnice, ul. Bieszczadzka 1B/126

tel. biuro: 436-89-02, tel. dom: 432-58-90

NIP: 684-002-05-16, Regon: 094013850

poświadczam, że zgodność niniejszej kopii z treścią materiału

państwowego zasobu geodezyjnego i kartograficznego

Organ prowadzący państwowy zasób geodezyjny i kartograficzny

STAROSTA KROŚNIENSKI

6642.20572016

1807.2016.1149

identyfikator ewidencyjny materiału zasobu

Data wykonania kopii

2016.11.9

Imię, nazwisko i podpis osoby reprezentującej organ

Z up. STAROSTY

Michał Szczępanik

Kier. urzędu Powiatowego

Udział w urzędzie Geodezji i Kartografii

2016.11.9

2016.11.9

2016.11.9

2016.11.9

2016.11.9

2016.11.9

2016.11.9

2016.11.9

2016.11.9

2016.11.9

2016.11.9

2016.11.9

2016.11.9

2016.11.9

2016.11.9

2016.11.9

2016.11.9

2016.11.9

2016.11.9

2016.11.9

2016.11.9

2016.11.9

2016.11.9

2016.11.9

2016.11.9

2016.11.9

2016.11.9

2016.11.9

2016.11.9

2016.11.9

2016.11.9

2016.11.9

2016.11.9

2016.11.9

2016.11.9

2016.11.9

2016.11.9

2016.11.9

2016.11.9

2016.11.9

2016.11.9

2016.11.9

2016.11.9

2016.11.9

2016.11.9

2016.11.9

2016.11.9

2016.11.9

2016.11.9

2016.11.9

2016.11.9

2016.11.9

2016.11.9

2016.11.9

2016.11.9

2016.11.9

2016.11.9

2016.11.9

2016.11.9

2016.11.9

2016.11.9

2016.11.9

2016.11.9

2016.11.9

PUSTYNY

Proj. lampa oświetleniowa NR-5

OBIEKT NR 10

Proj. lampa oświetleniowa NR-4

OBIEKT NR 7

OBIEKT NR 9

OBIEKT NR 8

Proj. lampa oświetleniowa NR-3

OBIEKT NR 5

Proj. lampa oświetleniowa NR-1

OBIEKT NR 2

OBIEKT NR 4

Proj. lampa oświetleniowa NR-2

OBIEKT NR 3

TABELA NR 1

Nr obiektu	Rura osłonowa	Długość /m/	Skrzyżowanie z obiektem	Sposób przekroczenia
1	RHDPEØ110/6,3	21,0	gazociąg, droga	podwiera sterowany
2	DVK 110/5,0	3,0	droga	przekop
3	RHDPEØ110/6,3	3,0	chodnik, gazociąg	podwiera
4	RHDPEØ110/6,3	18,0	gazociąg, chodnik, wodociąg	podwiera sterowany
5	RHDPEØ110/6,3	34,0	gazociąg, droga, chodnik	podwiera sterowany
6	RHDPEØ110/6,3	4,0	chodnik	przekop
7	DVK 110/5,0	6,0	droga	przekop
8	RHDPEØ110/6,3	3,0	chodnik	podwiera
9	RHDPEØ110/6,3	6,0	droga, kanalizacja deszczowa	podwiera
10	DVK 110/5,0	3,0	droga	przekop

LEGENDA:

- Projektowany kabel energetyczny oświetleniowy YAKY 4x35mm² doziemny
- Projektowana lampa oświetleniowa nr-1
- Projektowane zabezpieczenie kabla rurą osłonową (wg. tabeli nr 1)

Inwestor:

Urząd Gminy
38-422 Krośnice Wyżne
ul. Południowa 9.

Przebieg trasowy projektowanego
kabel energetyczny oświetleniowy
w miejscowości Pustyny.

Projektant: inż. Marian Erd - upr. Nr-A-649-I-1/80

Data opracowania: 11.2016

Nr rysunku: 2

Kreślił: inż. Marian Erd - upr. Nr-A-649-I-1/80

Nr archiw.: OSW_PUSTYNY/2016

Skala: 1:500

Nr obiektu	Rura osłonowa	Długość /m/	Skrzyżowanie z obiektem	Sposób przekroczenia
11	RHDPEØ110/6,3	4,5	gazociąg	przekop
12	DVK 110/5,0	5,0	wodociąg, droga	przekop
13	RHDPEØ110/6,3	32,0	chodnik	podwiera sterowany
13/1	RHDPEØ110/6,3	3,0	chodnik	podwiera
14	RHDPEØ110/6,3	8,0	droga, gazociąg	przekop
15	DVK 110/5,0	3,0	droga	przekop
16	DVK 110/5,0	3,0	droga	przekop
17	DVK 110/5,0	3,0	kanalizacja deszczowa	przekop
18	RHDPEØ110/6,3	14,0	kanalizacja deszczowa, ciek wodny	podwiera sterowany
19	RHDPEØ110/6,3	3,0	kanalizacja sanitarna	przekop
20	RHDPEØ110/6,3	6,0	wodociąg, gazociąg, droga	przekop
21	RHDPEØ110/6,3	3,0	chodnik	podwiera

MAPA DO CELÓW PROJEKTOWYCH

Skala 1:500

Układ współrzędnych XY:2000

Układ wysokościowy: Kronsztadt 86

Wojew.: podkarpackie

Powiat: krośnieński

Gmina: Krośnice Wyżne 180706_2

Obwód: Krośnice Wyżne Nr 0001

Godło mapy: 7.116.28.13.2.2, 7.116.28.13.2.4, 7.116.28.09.3.3

Ozn. zgł. pracy: geod.: 6640.1028.2016

L.k.s.rob.: 5856/4/7/2016

Mapa aktualna w obszarze oznaczonym

Mapa została wykonana z użyciem/bez użycia

obciążenia służebnościami gruntowymi

Mapa nie zawiera użytków/zawiera użytki

które są własnością państwa

WYKONANO W KROŚNICACH

GEODEZYJNO-KARTOGRAFICZNYCH

"GEOS"

Michałina Szczepaniak

38-400 Krośnice, ul. Bieszczadzka 1B/126

tel. biuro: 436-89-02; tel. dom: 432-58-90

NIP: 684-002-05-16; Regon: 004013830

GEODETA UPRAWNIONY

Michałina Szczepaniak

38-400 Krośnice, ul. Bieszczadzka 1B/126

tel. biuro: 436-89-02; tel. dom: 432-58-90

NIP: 684-002-05-16; Regon: 004013830

tel. 796 614 429

Poświadczam, że zgodność niniejszej kopii z treścią materiału państwowego zasobu geodezyjnego i kartograficznego

Organ prowadzący państwowy zasób geodezyjny i kartograficzny

STAROSTA KROŚNIEŃSKI

6042.20572016

P. 1807, 2016. 1149

30.11.2016

Z up. STAROSTA

Zastępca

Kierownik Powiatowego

Urzędu Geodezji i Kartografii

Urząd Gminy Krośnice Wyżne

Urząd Gminy Krośnice Wyżne

Urząd Gminy Krośnice Wyżne

Urząd Gminy Krośnice Wyżne

Urząd Gminy Krośnice Wyżne

Urząd Gminy Krośnice Wyżne

Urząd Gminy Krośnice Wyżne

Urząd Gminy Krośnice Wyżne

Urząd Gminy Krośnice Wyżne

Urząd Gminy Krośnice Wyżne

Urząd Gminy Krośnice Wyżne

Urząd Gminy Krośnice Wyżne

Urząd Gminy Krośnice Wyżne

Urząd Gminy Krośnice Wyżne

Urząd Gminy Krośnice Wyżne

Urząd Gminy Krośnice Wyżne

Urząd Gminy Krośnice Wyżne

Urząd Gminy Krośnice Wyżne

Urząd Gminy Krośnice Wyżne

Urząd Gminy Krośnice Wyżne

Urząd Gminy Krośnice Wyżne

Urząd Gminy Krośnice Wyżne

Urząd Gminy Krośnice Wyżne

Urząd Gminy Krośnice Wyżne

Urząd Gminy Krośnice Wyżne

Urząd Gminy Krośnice Wyżne

Urząd Gminy Krośnice Wyżne

Urząd Gminy Krośnice Wyżne

Urząd Gminy Krośnice Wyżne

Urząd Gminy Krośnice Wyżne

Urząd Gminy Krośnice Wyżne

Urząd Gminy Krośnice Wyżne

Urząd Gminy Krośnice Wyżne

Urząd Gminy Krośnice Wyżne

Urząd Gminy Krośnice Wyżne

Urząd Gminy Krośnice Wyżne

Urząd Gminy Krośnice Wyżne

Urząd Gminy Krośnice Wyżne

Urząd Gminy Krośnice Wyżne

Urząd Gminy Krośnice Wyżne

Urząd Gminy Krośnice Wyżne

Urząd Gminy Krośnice Wyżne

Urząd Gminy Krośnice Wyżne

Urząd Gminy Krośnice Wyżne

Urząd Gminy Krośnice Wyżne

Urząd Gminy Krośnice Wyżne

Urząd Gminy Krośnice Wyżne

Urząd Gminy Krośnice Wyżne

Urząd Gminy Krośnice Wyżne

Urząd Gminy Krośnice Wyżne

Urząd Gminy Krośnice Wyżne

Urząd Gminy Krośnice Wyżne

Urząd Gminy Krośnice Wyżne

Urząd Gminy Krośnice Wyżne

Urząd Gminy Krośnice Wyżne

Urząd Gminy Krośnice Wyżne

Urząd Gminy Krośnice Wyżne

Urząd Gminy Krośnice Wyżne

Urząd Gminy Krośnice Wyżne

Urząd Gminy Krośnice Wyżne

Urząd Gminy Krośnice Wyżne

Urząd Gminy Krośnice Wyżne

Urząd Gminy Krośnice Wyżne

Urząd Gminy Krośnice Wyżne

PUSTYNY

Proj. lampa oświetleniowa NR-7

Proj. lampa oświetleniowa NR-8

Proj. lampa oświetleniowa NR-10

Proj. lampa oświetleniowa NR-11

Proj. lampa oświetleniowa NR-12

Zgodnie z art. 23b i 23c ustawy z dnia 17 maja 1989 r. - Prawo geodezyjne i kartograficzne (Dz.U. z 2015 r., poz. 520 - tekst jednolity), potwierdzam, że niniejsza dokumentacja projektowa, dotycząca usytuowania sieci i urządzeń energetycznych, została przedmiotem umowy koordynacyjnej przeprowadzonej w sposób bezpośredni z pomocą środków komunikacji elektronicznej, w dniu: 22.11.2016 r. Z up. STAROSTA

Inwestor: Urząd Gminy 38-422 Krośnice Wyżne ul. Południowa 9.	Przebieg trasowy projektowanego kabla energetycznego oświetleniowego w miejscowości Pustyny.
Projektant: inż. Marian Erd - upr. Nr-A-649-I-1/80	Data opracowania: 11.2016
Kreślił: inż. Marian Erd - upr. Nr-A-649-I-1/80	Nr rysunku: 3
	Nr archiw.: OSW_PUSTYNY/2016
	Skala: 1:500

INFORMACJA DOTYCZĄCA BEZPIECZEŃSTWA I OCHRONY ZDROWIA

Inwestycja:

„Budowa sieci energetycznej o napięciu znamionowym poniżej 1kV, stanowiącej odcinek oświetlenia ścieżki pieszej na odcinku od ulicy Granicznej do ul. Kościelnej w Pustynach gm. Krościenko Wyżne pow. krośnieński”

Lokalizacja: Pustyny gm. Krościenko Wyżne

Nr ewid. działek: 5115, 5103, 5102, 5100, 5141, 5135, 5132/2, 5132/1, 5094, 5131/1, 5130/2, 5130/1, 5129/1, 5129/2, 5128, 5127, 5126, 5125, 5067, 5066, 5065, 4871, 5191/1, 5190/2, 5211, 5190/3, 5190/4, 5189/1, 5186/2, 5185/3, 5183/1, 5181/1, 5180/1, 5179/1, 5167/2, 5166/1, 5050/2
– obręb Krościenko Wyżne

Inwestor:

GMINA KROŚCIENKO WYŻNE
ul. Południowa 9
38-422 Krościenko Wyżne

Projektant: inż. Marian Erd

inż. MARIAN ERD
Uprawniony do projektowania, kierownictwa,
Nadzorowania i kosztorysowania sieci i instalacji
elektrycznych i telekomunikacyjnych A-649-I-1/1
wydane przez Województwo Krosnoński

Data opracowania: 2016r.

Informacje wstępne

Projektowana budowa kabla energetycznego oświetleniowego z projektowanymi lampami oświetleniowymi prowadzona będzie w pobliżu czynnych dróg komunikacyjnych oraz linii energetycznych. Może to stworzyć zagrożenie zdrowia i życia ludzi podczas prowadzenia prac.

Zgodnie z wymogami ustawy „Prawo budowlane” – Art. 21a ust. 1

Kierownik budowy jest obowiązany, sporządzić lub zapewnić sporządzenie, przed rozpoczęciem budowy, planu bezpieczeństwa i ochrony zdrowia, uwzględniając specyfikę obiektu budowlanego i warunki prowadzenia robót budowlanych.

Plan bezpieczeństwa i ochrony zdrowia na budowie sporządza się, jeżeli:

- w trakcie budowy wykonywany będzie przynajmniej jeden z rodzajów robót budowlanych wymienionych w ust. 2 lub
- przewidywane roboty budowlane mają trwać dłużej niż 30 dni roboczych i jednocześnie będzie przy nich zatrudnionych co najmniej 20 pracowników lub pracochłonność planowanych robót będzie przekraczać 500 osobodni.

Podczas budowy projektowanej inwestycji zastosowanie ma Art. 21a ust. 2 pkt. 4 ustawy „Prawo budowlane”, który mówi:

2. W planie, o którym mowa w ust. 1, należy uwzględnić specyfikę następujących rodzajów robót budowlanych:

- 1) prowadzonych w pobliżu linii wysokiego napięcia lub czynnych linii komunikacyjnych;
- 2) prowadzonych w studniach, pod ziemią i w tunelach;

Podczas prowadzenia wszystkich prac związanych z modernizacją sieci kablowej należy bezwzględnie przestrzegać aktualne przepisy BHP.

Przewidywany zakres prac budowlanych:

W ramach inwestycji przewiduje się budowę kabla energetycznego oświetleniowego oraz posadowienie lamp oświetleniowych.

Wykaz istniejących obiektów:

Na terenie objętym przedmiotową inwestycją znajdują się drogi gminne, ciek wodny „bez nazwy”, podziemne linie gazociągowe, wodociągowe, kanalizacyjne, telekomunikacyjne, elektroenergetyczne,

Parametry zagospodarowania terenu (działek) mogące stworzyć zagrożenie dla bezpieczeństwa zdrowia i ludzi:

- Drogi gminne i ruch samochodowy odbywający się na tych drogach

- Podziemne i nadziemne linie elektroenergetyczne

- Podziemne linie gazociągowe

Zagrożenie doraźne, krótkotrwałe mogą spowodować wykopy, które będą wykonywane do głębokości 1,2 m.

Elementy inwestycji mogące stwarzać zagrożenie dla bezpieczeństwa i zdrowia ludzi:

- **Wykonywanie robót w pasach drogowych będzie wymagało stosownego wygrodzenia i zabezpieczenia. W szczególnych miejscach opracowany będzie projektu organizacji ruchu.**
- Wykopy pod budowę kabla energetycznego – głębokość wykopów do 1,2m, możliwość osunięcia ziemi oraz wpadnięcia do wykopu.
Wykopy należy wykonywać zgodnie z projektem, organizacją robót opracowaną przez wykonawcę robót i przepisami BHP.
- Posadowienie lamp oświetleniowych – połączenie wykopów z ciężarem lampy do 1,0 tony.

Posadowienie lamp należy przeprowadzać przy użyciu sprzętu mechanicznego – dźwigu - zgodnie z projektem, organizacją robót opracowaną przez wykonawcę robót i przepisami BHP.

Sposób przeprowadzenia instruktażu pracowników przed przystąpieniem do realizacji robót szczególnie niebezpiecznych:

Pracownicy wykonujący roboty budowlane powinni być odpowiednio przeszkoleni pod kątem BHP i posiadać ważne badania lekarskie dopuszczające do pracy.

Przed przystąpieniem do robót budowlanych należy przeprowadzić instruktaż.

Każdy instruktaż należy potwierdzić podpisem osób szkolonych.

Wskazanie środków technicznych i organizacyjnych, zapobiegających niebezpieczeństwom wynikającym z wykonywania robót budowlanych w strefach szczególnego zagrożenia zdrowia lub w ich sąsiedztwie, w tym zapewniających bezpieczną i sprawną komunikację, umożliwiającą szybką ewakuację na wypadek pożaru, awarii i innych zagrożeń.

Należy zachować następujące warunki:

- poszczególne roboty budowlane mogą wykonywać pracownicy posiadający odpowiednie przygotowanie zawodowe,
- posiadanie odpowiednich i sprawnych narzędzi i sprzętu,
- teren budowy należy ogrodzić zabezpieczając przed dostępem osób postronnych,
- plac budowy oznaczyć umieszczając odpowiednie znaki informacyjne,
- wykopy oznaczyć zabezpieczając przed osunięciem się ziemi,

- wyposażenie zaplecza budowy w sprzęt p-poż, środki ochrony osobistej i apteczki pierwszej pomocy,
- wyposażenia zaplecza budowy w odpowiednie środki łączności,

Zwrócić szczególną uwagę na bezpieczeństwo pieszych w pobliżu wykopów ziemnych,
Wykopy oznakować w widoczny sposób,
Prace ziemne w pobliżu sieci uzbrojenia podziemnego wykonywać ręcznie,
Zachować ostrożność podczas prac w pasach drogowych z uwagi na ruch samochodowy.

Obowiązki pracownika:

Pracownik ma obowiązek przestrzegania przepisów bezpieczeństwa i higieny pracy.

Pracownicy powinni być szkoleni i informowani o ryzyku, należy dla każdego stanowiska przygotować ocenę ryzyka zawodowego (w planie BIOZ).

Obowiązki kadry kierowniczej:

Osoby kierujące pracownikiem zobowiązane są do zorganizowania stanowisk pracy zgodnie z przepisami i zasadami bezpieczeństwa i higieny pracy, egzekwowania tego od pracowników oraz dbania o sprawność środków ochrony indywidualnej oraz stosowania ich zgodnie z przeznaczeniem

Uwagi ogólne.

Dla przedmiotowego zakresu Kierownik Budowy ma opracować plan BIOZ.

Należy stosować przepisy rozporządzenia Ministra Infrastruktury z dnia 06.02.2003r. w sprawie bezpieczeństwa i higieny pracy podczas wykonywania robót budowlanych (Dz.U. z 2003r., Nr 47,poz.401)

Opracował: **inż. Marian Erd**

Uprawniony do projektowania, kierowania
Nadzorowania i kosztorysowania sieci i instalacji
elektrycznych i teletechnicznych A-649-I 171
wydane przez Wojewodę Krosnieńskiego